

 <p>Národní památkový ústav územní odborné pracoviště v Ústí nad Labem</p>		Žatec	dům č.p. 102
		katastrální území:	Žatec
		číslo pozemku:	st. p. č. 62/1
		okres:	Louny
		kraj:	Ústecký
rejstříkové číslo ústředního seznamu kulturních památek:	42710/5-1571		

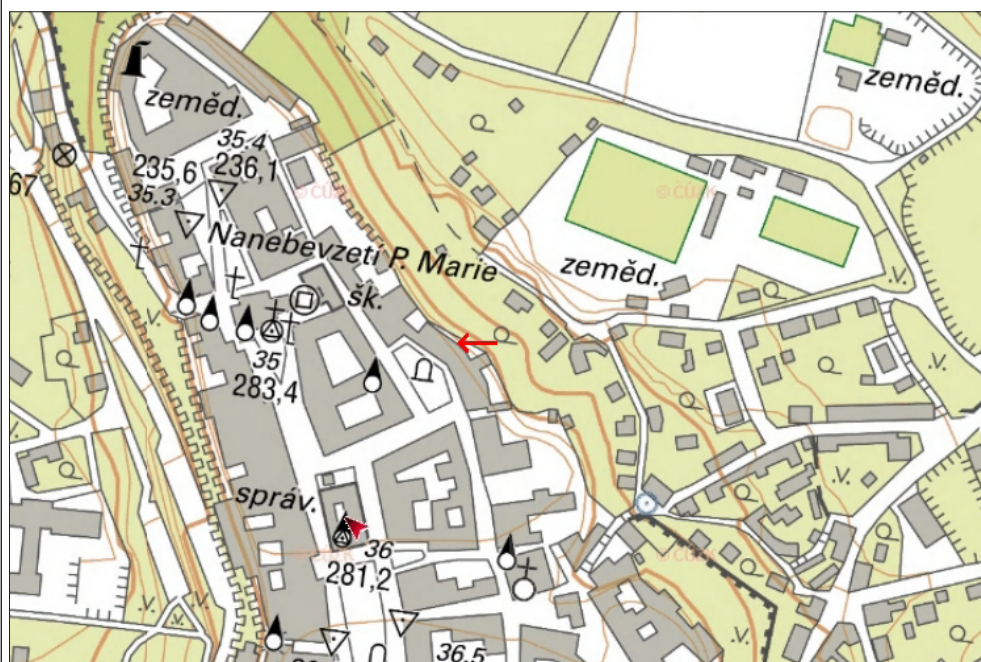

Celková situace.

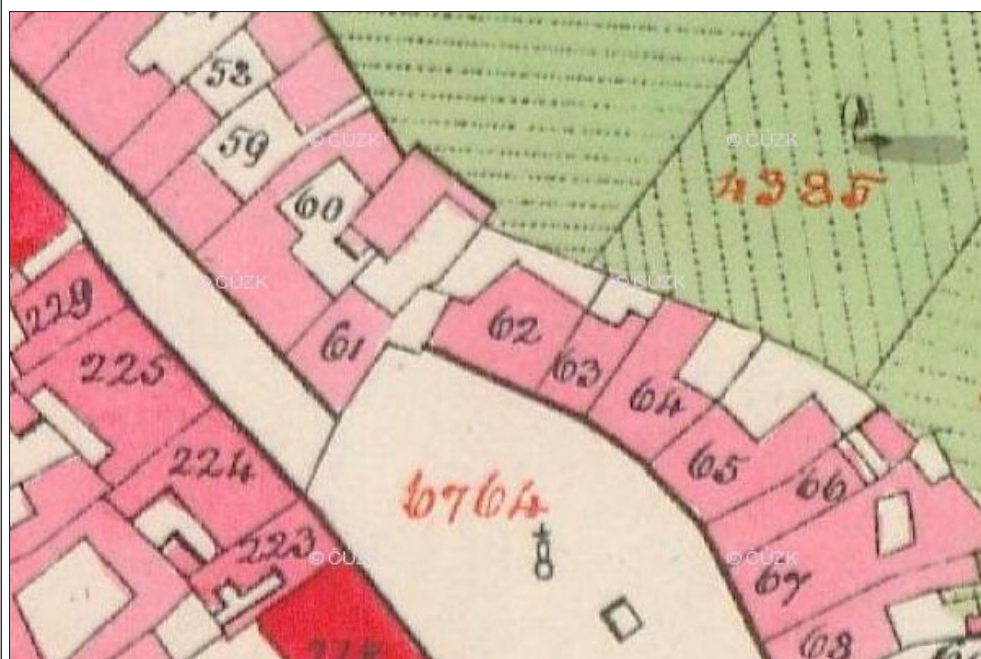

Snímek indikační skici stabilního katastru (1843).

Poloha domu:

- Řadový dům je umístěn na severovýchodním okraji náměstí 5. května v severovýchodní části historického jádra města.
- Dispozice domu je na místní zvyklosti atypická a souvisí s relativně malou hloubkou parcely (oproti sousedním domům). Parcela, která je na severozápadní straně omezena městskou hradbou, je obdélného tvaru. Šířka pozemku dvojnásobně přesahuje šířku okolních domů.

Celková charakteristika:

- Hlavní průčelí je orientováno k jihojihozápadu, ale z důvodu přehlednosti se v dalším textu používá orientace sever-jih.
- Dispozičně se jedná o příčně orientovaný trojtrakt. Jižní trakt, jehož průčelí se otevírá do náměstí 5. května, probíhá po celé šířce parcely. Trakt je rozdělen na tři díly, z nichž západní a střední jsou oproti terénu a východní dílu zahloubeny o cca 100 cm. Východní díl tvořila původně vstupní síň vysoká na obě podlaží.
- Na severozápadní kout síň navazuje příčně orientovaná chodba, tvořící střední trakt. Komunikčně spojuje síň s dvorkem, který vznikl odsazením severního traktu směrem k východu. Severní trakt je trojdílný.

 Národní památkový ústav
 územní odborné pracoviště
 v Ústí nad Labem

vypracoval: Tomáš Brož

spolupracovali:
 Jaroslav Skopec
 Michael Rykl

stav ke dni: květen 2014

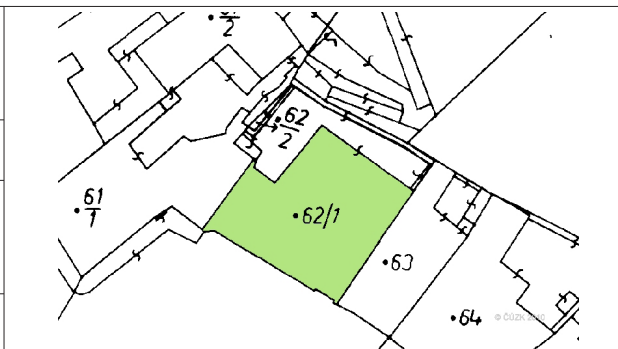

Žatec	dům č.p. 102
katastrální území:	Žatec
číslo pozemku:	st. p. č. 62/1
okres:	Louny
kraj:	Ústecký
rejstříkové číslo ústředního seznamu kulturních památek:	42710/5-1571

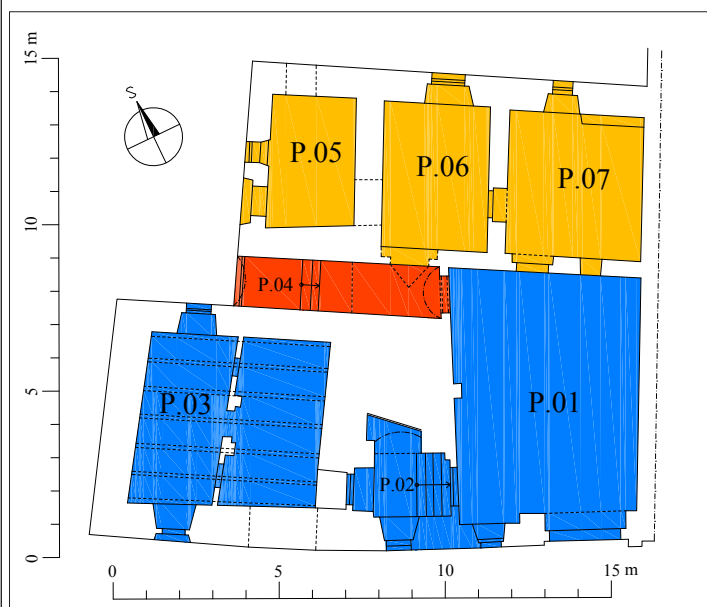

- Dispozice patra je totožná s přízemím s výjimkou západního dílu severního traktu, který byl prodloužen k jihu nad střední trakt přízemí.
- Jedná se tedy o charakteristický středověký dům s polozapuštěným přízemím v rozsahu většiny jižního traktu, nad kterým se nachází zvýšené přízemí.
- Na západní straně k jižnímu traktu přiléhá dům č. p. 101, na východní straně na dům navazuje dům č. p. 103. Parcelu na severní straně uzavírá kamenná zeď.
- Dochována je většina vertikálních konstrukcí v přízemí, větší část v patře. Většina dřevěných horizontálních konstrukcí zanikla (výjimku tvoří prostory P.02 a P.03).
- Střeška a krov zanikly.
- Sklepy jsou přístupné jednoramenným schodištěm, které začíná ve středním díle (P.02) jižního traktu.

Půdorysné zaměření přízemí se schematickým rozdělením na trakty.

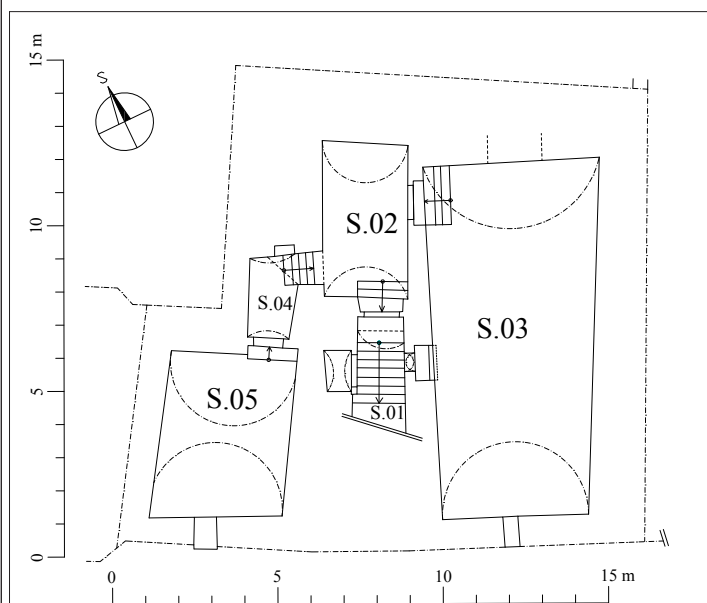

Půdorysné zaměření sklepa.

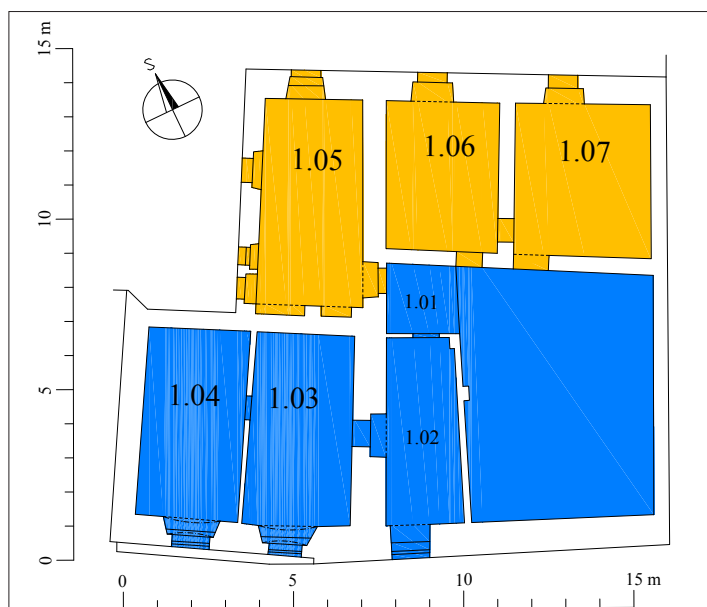

Půdorysné zaměření patra se schematickým rozdělením na trakty.

 Národní památkový ústav
 územní odborné pracoviště
 v Ústí nad Labem

vypracoval: Tomáš Brož

spolupracovali:
 Jaroslav Skopec
 Michael Rykl

stav ke dni: květen 2014

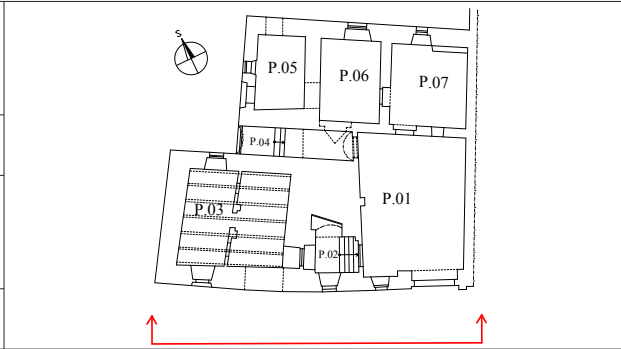

Žatec		dům č.p. 102	
jižní průčelí domu			
místnost:		list č. E.01_01	
průčelí			
S	V	J	Z
prvek:			



E.01_01. Jižní průčelí jižního traktu, stav kolem roku 1900 (Muzeum Žatec inv. č. Fn-51), pohled od jihu.



E.01_02. Jižní průčelí jižního traktu, stav v roce 1961, pohled od jihozápadu.

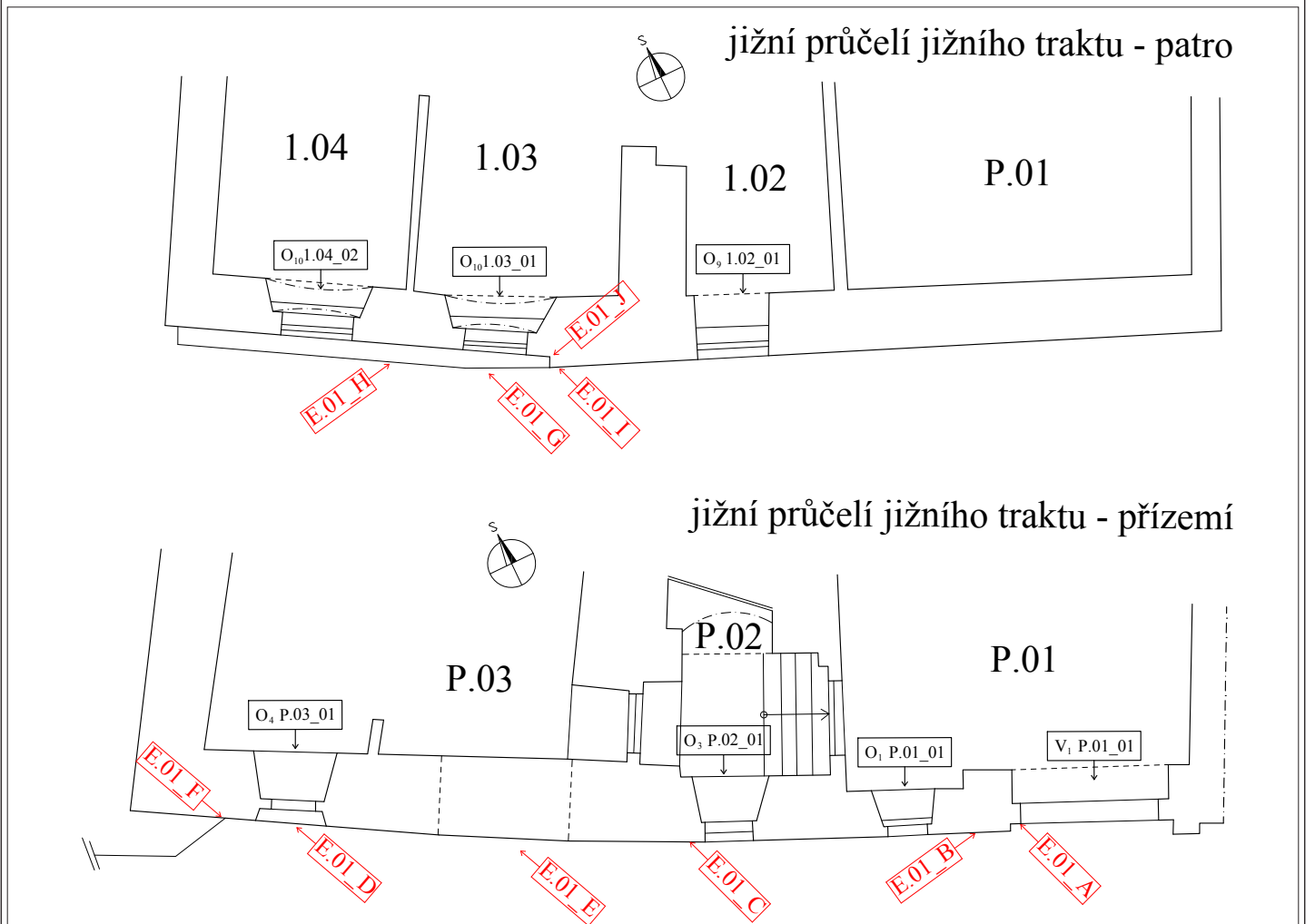

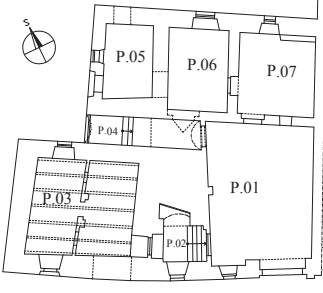
 Národní památkový ústav územní odborné pracoviště v Ústí nad Labem		Žatec	dům č.p. 102		
		jižní průčelí domu			
vypracoval: Tomáš Brož		místnost:	list č. E.01_02		
spolupracovali: Jaroslav Skopec Michael Rykl		průčelí			
		S	V	J	Z
stav ke dni: květen 2014		prvek:			



E.01_03. Jižní průčelí jižního traktu, stav v roce 2013, pohled od jihu.



E.01_05. Jižní průčelí jižního traktu, průjezd s vraty V₁ P.01_01, pohled od jihu.

Jižní průčelí:

- Jižní průčelí jižního traktu je orientováno do náměstí 5. května.
- Prakticky celá plocha průčelí je zbavena omítek, zdivo je většinou opukové.
- Na snímku E.01_02 je schematické rozdělení jednotlivých podlaží.
- Východní třetina průčelí, za kterou je bývalá síň, je prolomena dvěma otvory mezi sebou oddělenými třemi kamennými opěráky. Krajní východní, který je pokryt zbytky omítky, se vytrácí nad úrovní průjezdu, zbývající dva probíhají až do koruny zdiva.
- Mezi prvním a druhým opěrákem od východu je prolomen půlkruhově klenutý průjezd zpřístupňující bývalou vstupní síň, ve kterém jsou dvoukřídlá dřevěná vrata V₁ P.01_01 (viz list P.01_03). Ostění i klenební oblouk jsou vyzděny z hrubě opracovaných opukových kvádrů. V západním ostění vstupu je druhotně použita část profilovaného kamenného ostění, které má shodnou profilaci s ostěním druhotně zazděným do špalety vstupního otvoru D₂ P.01_01 (E.01_A), viz list P.01_08.
- V druhém pilíři od východu je při jeho patě prolomen větrací otvor do sklepní místnosti S.03. Železný rám s plnými železnými dvířky (viz list S.03_01).
- Mezi druhým a třetím opěrákem je prolomen obdélný okenní otvor O₁ P.01_01. V ostění jsou kapsy po mřížích a zbytky omítek. Původně byl mezi opěráky prolomen větší segmentově klenutý otvor. Při jeho zmenšení na současnou velikost byla plocha mezi opěráky až do výše cca 330 cm překryta plentou z opukového kamene. Dokládá to omítka zabíhající ve spáře mezi zdivem plenty a pilíře (E.01_B)



E01_04. Jižní průčelí jižního traktu, barevně zvýrazněné zdivo opěráků a kamenné plenty, pohled od jihu.

 Národní památkový ústav
 územní odborné pracoviště
 v Ústí nad Labem

vypracoval: Tomáš Brož

spolupracovali:
 Jaroslav Skopec
 Michael Rykl

stav ke dni: květen 2014

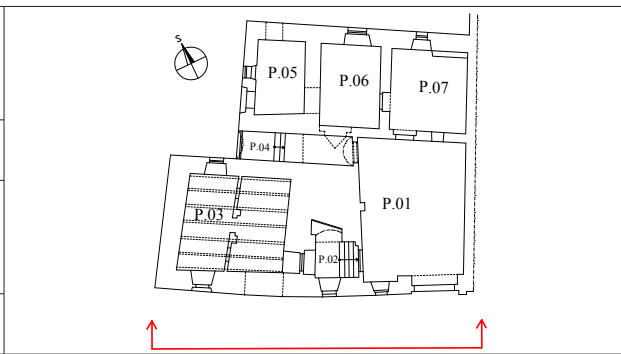

Žatec **dům č.p. 102**

jižní průčelí domu

místnost: list č. E.01_03

průčelí

S	V	J	Z
---	---	---	---

prvek:



E.01_07. Jižní průčelí jižního traktu, průjezd s vraty V₁ P.01_01, západní stojka, detail druhotně použitého okenního ostění (E.01_A), pohled od jihu.



E.01_06. Jižní průčelí jižního traktu, průjezd s vraty V₁ P.01_01, západní stojka, pohled od jihovýchodu.



E.01_08. Jižní průčelí jižního traktu, průjezd s vraty V₁ P.01_01, západní stojka, detail druhotně použitého okenního ostění (E.01_A), pohled od severu.



E.01_13. Jižní průčelí jižního traktu, okenní otvor O₁ P.01_01, detail dochované omítky, pohled od jihu.



E.01_10. Jižní průčelí jižního traktu, detail omítky ve spáře mezi zdívkou opěráku a plentou (E.01_B), pohled od jihu.



E.01_11. Jižní průčelí jižního traktu, okenní otvor O₁ P.01_01, detail kapes po mříži v západním ostění, pohled od jihovýchodu.



E.01_12. Jižní průčelí jižního traktu, okenní otvor O₁ P.01_01, detail kapes po mříži ve východním ostění, pohled od jihozápadu.



E.01_09. Jižní průčelí jižního traktu, okenní otvor O₁ P.01_01, pohled od jihu.

 Národní památkový ústav
 územní odborné pracoviště
 v Ústí nad Labem

vypracoval: Tomáš Brož

spolupracovali:
 Jaroslav Skopec
 Michael Rykl

stav ke dni: květen 2014

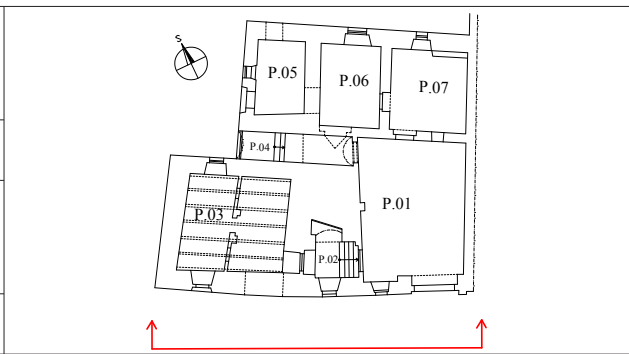

Žatec		dům č.p. 102	
jižní průčelí domu			
místnost:	list č. E.01_04		
průčelí			
S	V	J	Z
prvek:			



E.01_18. Jižní průčelí jižního traktu, západní patrová část, pohled od jihu.

- Západní dvě třetiny průčelí jsou v patře prolomeny trojicí okenních otvorů, pod východním z nich je otevřen okenní otvor přízemí.
- Východní okenní otvor O₃ P.02_01, osvětlující místnost P.02 (viz list P.02_01), rámuje kamenné ostění profilované jednoduchým okosením. Pod otvorem je cihelná dozdívká. Nad otvorem segmentový vylehčovací cihelný oblouk.
- Západně od okna je ve zdivu zřetelná spára probíhající na celou výšku stěny. Zdivo po její západní straně je tvořeno hrubě opracovanými opukovými kvádry. (E.01_C). Zda spára probíhá přes celou sílu stěny nelze určit pro intaktně dochované omítky v interiéru středního dílu jižního traktu (P.02).
- V patře stejné osy je prolomen obdélný okenní otvor O₉ 1.02_01 jehož vnější líc je překryt prkeným bedněním (podrobněji viz list 1.02_01).

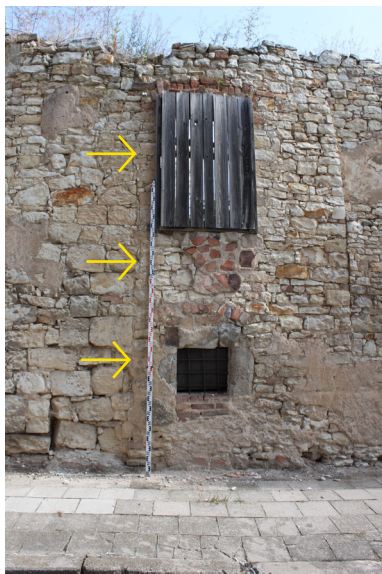

E.01_14. Jižní průčelí jižního traktu, šipkami vyznačená spára nálezové situace E.01_C, pohled od jihu.



E.01_17. Jižní průčelí jižního traktu, okenní otvor O₉ 1.02_01, pohled od jihu.



E.01_16. Jižní průčelí jižního traktu, okenní otvor O₃ P.02_01, detail východní stojky ostění, pohled od jihu.

E.01_15. Jižní průčelí jižního traktu, okenní otvor O₃ P.02_01, pohled od jihu.

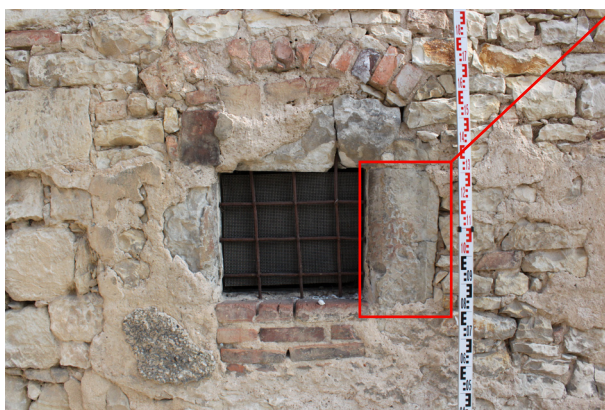



 Národní památkový ústav
 územní odborné pracoviště
 v Ústí nad Labem

vypracoval: Tomáš Brož

spolupracovali:
 Jaroslav Skopec
 Michael Rykl

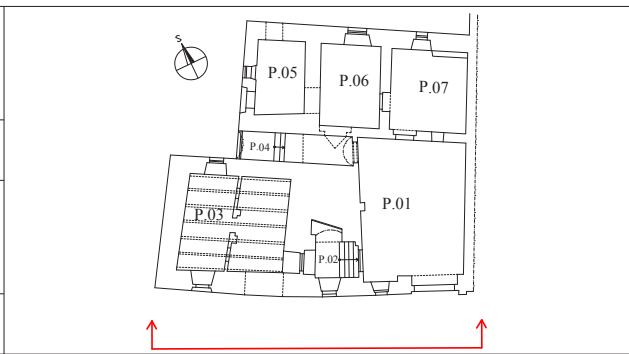
stav ke dni: květen 2014



Žatec		dům č.p. 102	
jižní průčelí domu			
místnost:		list č. E.01_05	
průčelí			
S	V	J	Z
prvek:			



- Na západním konci průčelí je na úrovni terénu prolomen obdélný větrací otvor sklepa S.05 (viz list S.05_01). Otvor je vymezen železným rámem, dvířka se nedochovala.
- Po stranách otvoru se nachází dvojice zazděných okenních otvorů. Západní z nich O₄ P.03_01 (viz list P.03_01) je vyplněn cihelnou zazdívkou (E.01_D), východní, který se v interiéru místnosti P.03 neprojevuje, je zazděn opukovým lomovým kamenem (E.01_E).
- Západně ležící dům je před průčelí domu č.p. 102 mírně přesazen a vzniká tak zde kout, který byl v úrovni přízemí opatřen trojúhelnou přízdívkou z opukového kamene. Omítky fasády zabíhají za přízdívku (E.01_F), což dokládá její dodatečný vznik.

E.01_19. Jižní průčelí, barevně vyznačené zazděné okenní otvory původně osvětlující místnost P.03, nad nimi barevně zvýrazněna ustupující část zdiva v patře, pohled od jihu.



E.01_24. Jižní průčelí jižního traktu, sklepní okno do místnosti S.05, pohled od jihu.



E.01_23. Jižní průčelí jižního traktu, trojúhelná plenta, detail zabíhajících omítek (E.01_F), pohled od jihovýchodu.



E.01_22. Jižní průčelí jižního traktu, trojúhelná plenta na západní konci průčelí, pohled od jihovýchodu.



E.01_20. Jižní průčelí jižního traktu, zazděný vnější líc okenního otvoru O₄ P.03_01 (E.01_D), pohled od jihu.

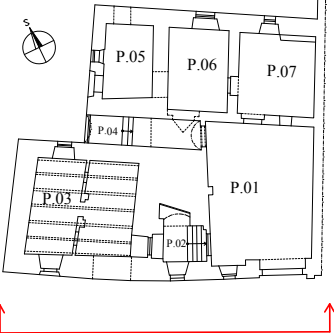

E.01_21. Jižní průčelí jižního traktu, zazděný vnější líc bývalého okenního otvoru ve druhé ose od západu (E.01_E), pohled od jihu.

 Národní památkový ústav územní odborné pracoviště v Ústí nad Labem		Žatec	dům č.p. 102		
		jižní průčelí domu			
vypracoval: Tomáš Brož		místnost:	list č. E.01_06		
spolupracovali: Jaroslav Skopec Michael Rykl		průčelí			
		S	V	J	Z
stav ke dni: květen 2014		prvek:			

- V patře na šíři prvních dvou okenních otvorů od západu líc zdiva ustupuje o cca 30 cm (viz obr. E.01_19), je to zřejmě důsledek pozdějších stavebních úprav (viz SHP 1992).
- Vnější líce okenního otvoru O₁₀ 1.03_01 (první od západu) a O₁₀ 1.04_02 (druhý od západu) jsou překryty prkenným bedněním.
- Pod okenním otvorem O₁₀ 1.03_01 je část líce zdiva předstupujícího před stěnu patra vyzděná z cihel (E.01_G).
- Na úrovni koruny zdiva jsou zazděna kamenná ostění oken, viz nálezkové situace E.01_H a E.01_I (viz list 1.04_02).
- Západně od okna O₁₀ 1.03_01 se dochovaly fragmenty omítky s barevným nátěrem (E.01_J).



E.01_27. Jižní průčelí jižního traktu, kamenné ostění pod korunou zdiva západně od okenního otvoru O₁₀ 1.04_02 (E.01_H), pohled od jihu.



E.01_26. Jižní průčelí jižního traktu, okenní otvor O₁₀ 1.04_02, pohled od jihu.

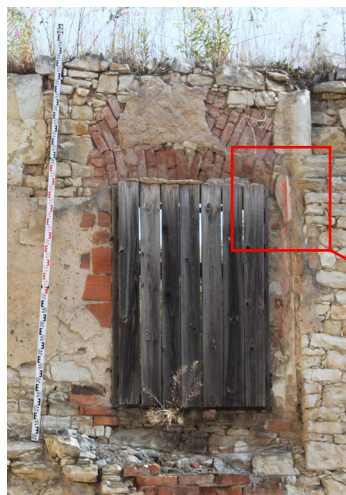

E.01_28. Jižní průčelí jižního traktu, okenní otvor O₁₀ 1.03_01, pohled od jihu.



E.01_29. Jižní průčelí jižního traktu, kamenné ostění pod korunou zdiva západně od okenního otvoru O₁₀ 1.03_01 (E.01_I), pohled od jihu.



E.01_31. Jižní průčelí jižního traktu, fragment omítky s barevným nátěrem (E.01_J), pohled od jihu.



E.01_25. Jižní průčelí jižního traktu, odsazená část stěny v patře s okenními otvory O₁₀ 1.04_02 (vlevo) a O₁₀ 1.03_01 (vpravo), pohled od jihu.



E.01_30. Jižní průčelí jižního traktu, detail cihelné zazdívký pod okenním otvorem O₁₀ 1.03_01 (E.01_G), pohled od jihu.

 Národní památkový ústav
 územní odborné pracoviště
 v Ústí nad Labem

vypracoval: Tomáš Brož

spolupracovali:
 Jaroslav Skopec
 Michael Rykl

stav ke dni: květen 2014

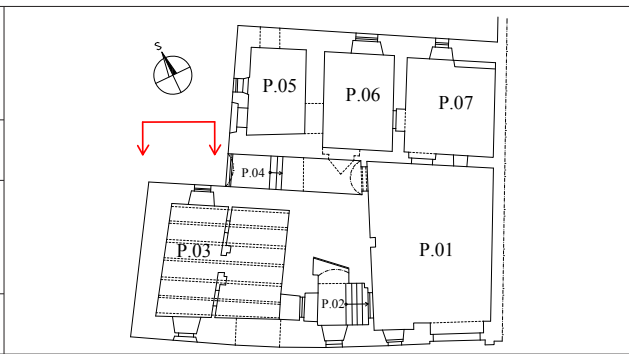

Žatec		dům č.p. 102	
jižní průčelí domu			
místnost:		list č. E.02_01	
průčelí			
S	V	J	Z
prvek:			

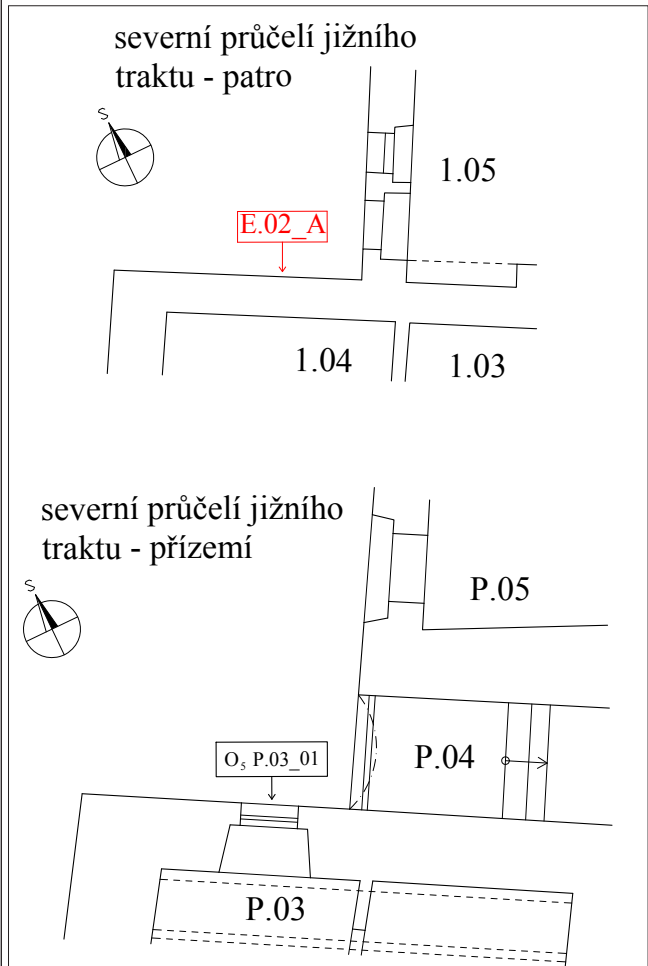

Severní průčelí jižního traktu:

- Severní dvorní průčelí jižního traktu je ze západní strany vymezeno sousedním domem čp. 101 a z východní strany západním dvorním průčelím.
- Zdivo je postaveno z opukového kamene, neomítnuto.
- Původně před průčelí předstupovala dřevěná pavlač, která umožňovala krytý přístup do dnes zbořeného záchodového přístavku (viz snímek E.02_01). Pavlač byla zbořena, ve zdivu zůstaly kapsy pro zavázání nosných trámů pavlače (E.02_A).
- Průčelí je v přízemí prolomeno okenním otvorem O₅ P.03_01 (podrobněji viz list P.03_02).



E.02_01. Severní průčelí jižního traktu, stav kolem roku 1900 (Muzeum Žatec inv. č. Fn-50), pohled od severozápadu



E.02_03. Severní průčelí jižního traktu, okenní otvor O₅ P.03_01, pohled od severu.



E.02_04. Severní průčelí jižního traktu, kapsy pro zavázání nosných trámů pavlače (E.02_A), pohled od severu.

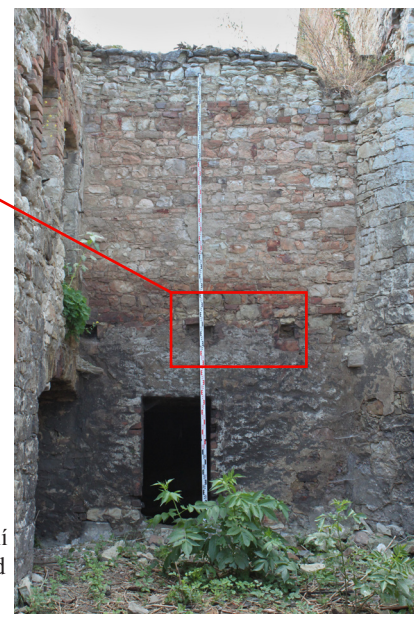

E.02_02. Severní průčelí jižního traktu, pohled od severu.

 Národní památkový ústav
 územní odborné pracoviště
 v Ústí nad Labem

vypracoval: Tomáš Brož

spolupracovali:
 Jaroslav Skopec
 Michael Rykl

stav ke dni: květen 2014

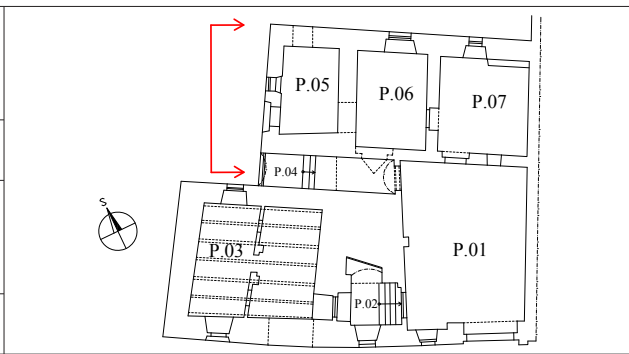

Žatec	dům č.p. 102		
jižní průčelí domu			
místnost:	list č. E.03_01		
průčelí			
S	V	J	Z
prvek:			

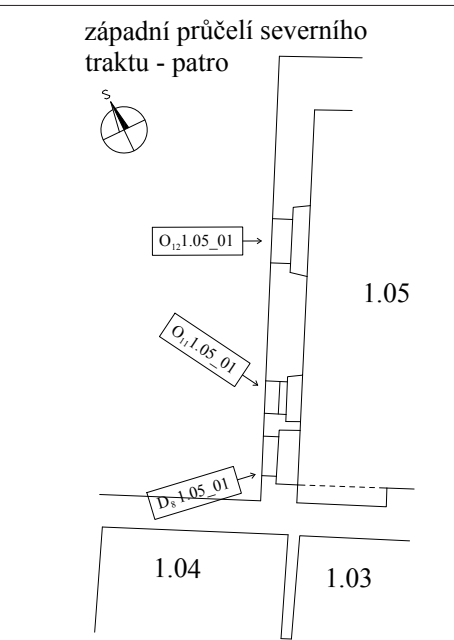
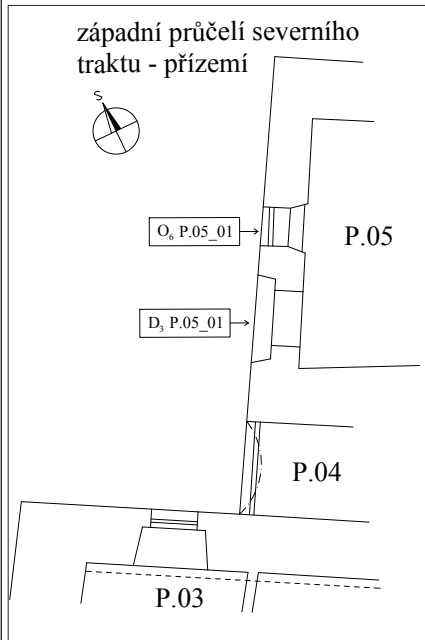

Západní průčelí severního traktu:

- Stěna západního průčelí severního traktu je postavena z hrubě opracovaných neomítnutých opukových kvádrů.
- Přízemí i patro jsou prolomeny trojicí otvorů.
- Jižní otvor přízemí tvoří segmentově klenutý vstup do prostoru P.04 (podrobněji viz list P.04_01). Střední otvor přízemí představuje vstup D₃ P.05_01, na severu se nachází okenní otvor O₆ P.05_01, k oběma otvorům podrobněji viz list P.05_01.
- Severní a střední osu v patře tvoří okenní otvory O₁₂ 1.05_01 a O₁₁ 1.05_01. Jižní osu představuje vstup D₈ 1.05_01. Jednotlivé otvory jsou blíže popsány v rámci místnosti P.05.



E.03_02. Severní část západního průčelí severního traktu, pohled od jihozápadu.



E.03_03. Jižní část západního průčelí severního traktu, pohled od západu.



E.03_01. Jižní část západního průčelí severního traktu, stav kolem roku 1900 (Muzeum Žatec inv. č. Fn- 50), pohled od severozápadu.



Národní památkový ústav
územní odborné pracoviště
v Ústí nad Labem

vypracoval: Tomáš Brož

spolupracovali:
Jaroslav Skopec
Michael Rykl

stav ke dni: květen 2014

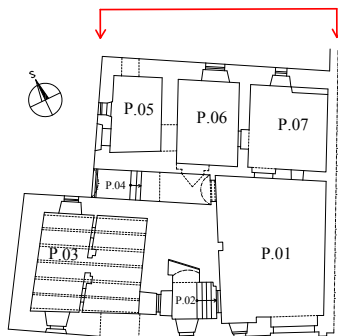

Žatec

dům č.p. 102

jižní průčelí domu

místnost: list č. E.04_01

průčelí

S

V

J

Z

prvek:

severní průčelí severního traktu - patro

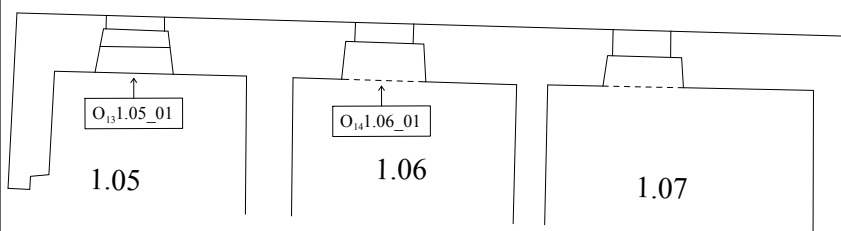

severní průčelí severního traktu - přízemí

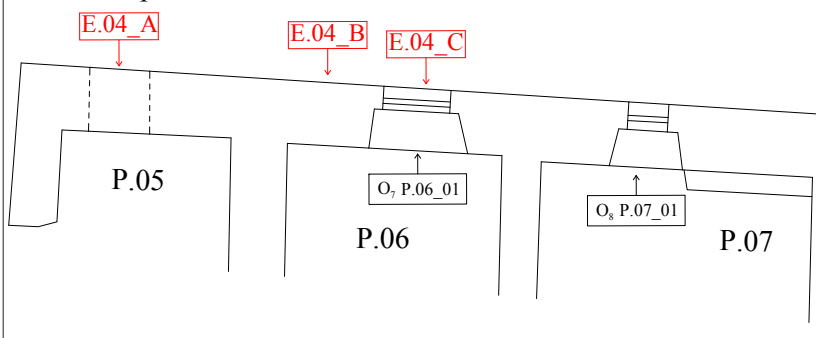

Severní průčelí severního traktu:

- Severní dvorní průčelí severního traktu je tříosé se shodným rytmem os. Zdivo z hrubě opracovaných opukových kvádrů, v celém rozsahu bez omítek.
- V první ose od západu v úrovni přízemí je ve stěně prolomen malý obdélný okenní otvor (E.04_A). Kamenné ostění je z jednoho kusu kamene. Otvor je částečně zalděn cihlami, část jich je do otvoru pouze vložena. Otvor se v interiéru neprojevuje (viz list P.05_02).
- Východně je ve stěně zalděn druhotně použitý fragment kamenného ostění (E.04_B).
- Nad výše uvedeným otvorem je v patře prolomen okenní otvor O₁₃ 1.05_01 (viz list 1.05_03)
- Ve střední ose je v přízemí prolomen okenní otvor O₇ P.06_01 (viz list P.06_02). Nad oknem jsou ve zdivu dvě kamenné stojky pravděpodobně okenního ostění (E.04_C). Pod nimi je zdivo doplněno cihlami. Zdivo vyplňující otvor a nahrazující chybějící překlad je odlišného charakteru. Zdá se, že se jedná o původní okenní otvor osvětlující místnost P.06, nelze však vyloučit druhotné použití.
- V patře stejné osy je otevřen okenní otvor O₁₄ 1.06_01 (viz list 1.06_03).
- Krajní východní osa je v přízemí prolomena okenním otvorem O₈ P.07_01 (viz list P.01_08).
- Zdivo nad úrovní parapetu okna v patře východní osy je na celou šířku místnosti P.07 (resp. 1.07) zbořeno.

E.04_03. Severní průčelí severního traktu, nálezová situace E.04_A, pohled od severu.



E.04_04. Severní průčelí severního traktu, nálezová situace E.04_B, pohled od severu.

E.04_02. Severní průčelí severního traktu, západní část, pohled od severovýchodu.

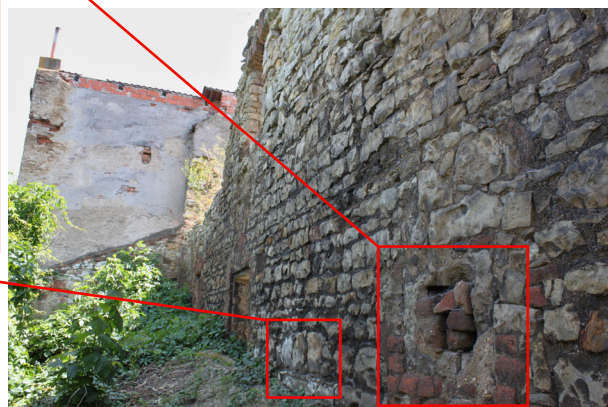

E.04_01. Severní průčelí, pohled od severozápadu.

 Národní památkový ústav
 územní odborné pracoviště
 v Ústí nad Labem

vypracoval: Tomáš Brož

spolupracovali:
 Jaroslav Skopec
 Michael Rykl

stav ke dni: květen 2014

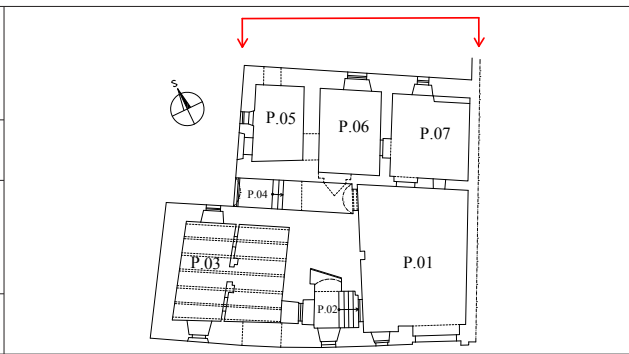

Žatec		dům č.p. 102	
jižní průčelí domu			
místnost:		list č. E.04_02	
průčelí			
S	V	J	Z
prvek:			



E.04_09. Severní průčelí severního traktu, náleznová situace E.04_C, pohled od severozápadu.



E.04_06. Severní průčelí severního traktu, střední osa, pohled od severozápadu.



E.04_05. Severní průčelí severního traktu, ostění okenního otvoru O₁₃ 1.05_01, pohled od severu.



E.04_08. Severní průčelí severního traktu, východní osa se zříceným zdívkem patra, pohled od severozápadu.



E.04_10. Severní průčelí severního traktu, okenní otvor O₈ P.07_01, pohled od severu.



E.04_07. Severní průčelí severního traktu, okenní otvor v patře střední osy O₁₄ 1.06_01, pohled od severu.

 Národní památkový ústav
 územní odborné pracoviště
 v Ústí nad Labem

vypracoval: Tomáš Brož

spolupracovali:
 Jaroslav Skopec
 Michael Rykl

stav ke dni: květen 2014

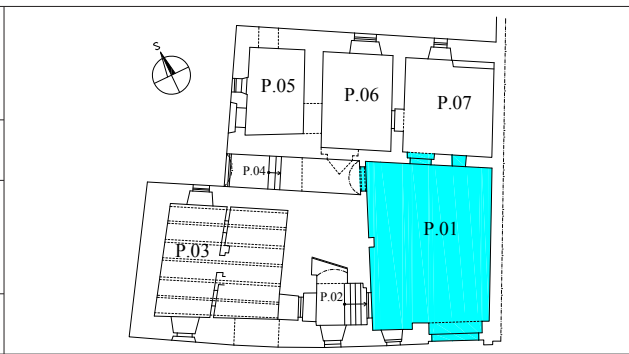

Žatec		dům č.p. 102			
přízemí					
místnost: P.01		list č. P.01_01			
podlaha	stěna				
strop	J	Z	S	V	
prvek: okno O ₂ P.01_01					

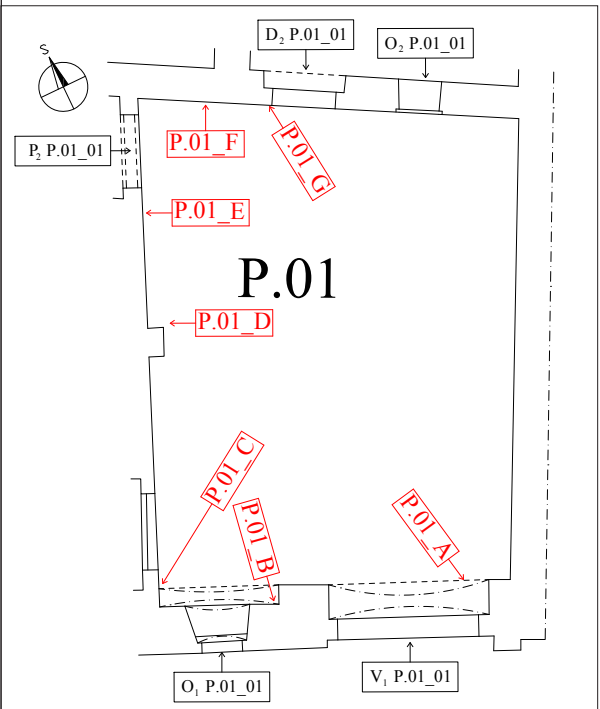

Půdorysné zaměření v úrovni přízemí se zakreslením názevových situací.

Celková situace:

- Obdélný hloubkově orientovaný prostor situovaný ve východním díle jižního traktu. Původně vstupní síň prostupovala do prvního patra. To bylo zpřístupněno zděným schodištěm přiloženým k západní stěně, po kterém se vystupovalo na pavlač, která byla na místě dnešních místností 1.01 a 1.02. Toto schodiště bylo odstraněno při přestavbě v roce 1935 (viz plánová příloha č. 4) a na pavlači byly postaveny dvě vzájemně kolmé příčky, čímž vznikly místnosti 1.01 a 1.02. Prostor 1.01 zpřístupňoval po nově zbudovaném schodišti místnosti v patře s místností P.01. Druhá dřevěná pavlač předstupovala před severní stěnu a přímo navazovala na místnost 1.01. Původně byla přístupná ze západní pavlače, po roce 1935 pak schodištěm podél západní stěny. Vzhledem ke neexistujícímu zastřešení má prostor v současnosti charakter dvorku.

Jižní stěna:

- Postavena z opukového kamene na vápennou maltu.
- Na východní straně stěna na vnějším líci prolomena vjezdovým půlkruhově klenutým otvorem, ve kterém jsou vrata V₁ P.01_01. Ostění otvoru vyzděno z opukových kvádrů, klenební oblouk z hrubě opracovaných opukových kvádrů. Dovnitř otevřená nika s přínými špaletami vyzděnými z opukových kvádrů je ukončena segmentovým obloukem, na špaletách je fragmentárně dochovaná omítka s nátěrem. Segmentový oblouk je z větší části cihelný (formát cihel 6,5-7x11,5-12x25,5-26 cm). Vstup byl původně užší na šířku cihelného záklenku. Při pozdějším rozšíření východním směrem byl na dokončení použit lomový kámen (P.01_A).



P.01_03. Vzhled západní stěny před přestavbou v roce 1935 (muzeum Žatec inv. č. Fn-49), pohled od jihovýchodu.



P.01_02. Jižní stěna, detail kapsy po stropním trámu (1.01_A), pohled od severu.



P.01_01. Jižní stěna, vrata V₁ P.01_01 (šipkou označena část klenby dozděná kamenem, P.01_A) a okno O₁ P.01_01, pohled od severu.

 Národní památkový ústav
 územní odborné pracoviště
 v Ústí nad Labem

vypracoval: Tomáš Brož

spolupracovali:
 Jaroslav Skopec
 Michael Rykl

stav ke dni: květen 2014

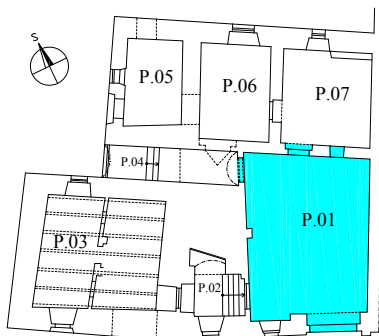

Žatec		dům č.p. 102		
přízemí				
místnost: P.01		list č. P.01_02		
podlaha	stěna			
strop	J	Z	S	V
prvek: okno O ₂ P.01_01				

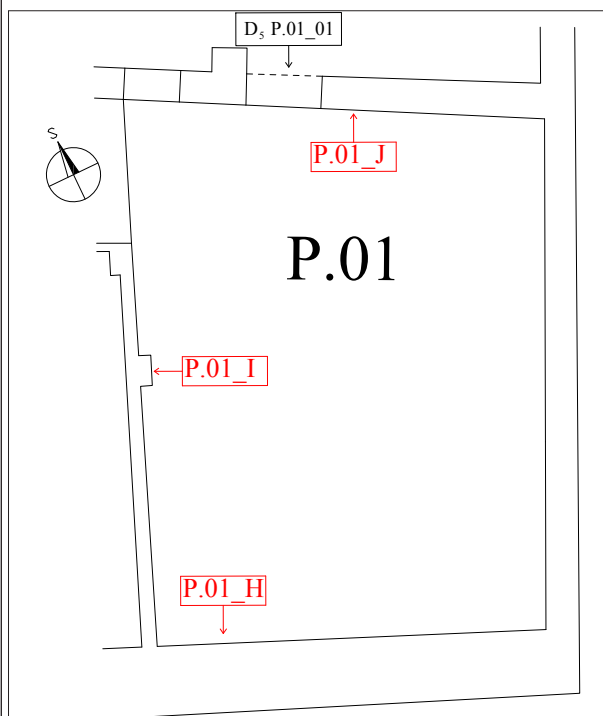

- Na západní straně je stěna na vnějším líci prolomena okenním otvorem O₁ P.01_01. Otvor ukončený segmentovou klenbou je umístěn v segmentem ukončené nise s východní přímou špaletou a západní špaletou rozevřenou do interiéru. Okenní otvor s nikou jsou vsazeny do široké mělké niky s přímými špaletami a segmentovým záklenkem vyzděným z cihel formátu 6,5-7x11,5-12x25,5-26 cm. Kolem otvoru a niky jsou pozůstatky vápenné omítky. Otvor bez původní výplně, z vnější strany provizorně zaslepen prkenným bedněním.
- Stávající okenní otvor vznikl v místě většího staršího otvoru, patrně výkladce (o velikosti vnitřní niky), což dokládá spára ve zdivu (P.01_B) a má přímou souvislost s plentou mezi opěráky (viz list E.01_01).
- Nad vnitřní nikou přechází vrchní omítka ze západní stěny přes starší vrstvy na stěně jižní (P.01_C).
- V úrovni patra není členěna žádným otvorem. Pouze pod korunou zdiva jsou patrné kapsy po stropních trámech síně (1.01_H).

Půdorysné místnosti P.01 zaměření v úrovni patra se zakreslením náleзовých situací..



P.01_05. Jižní stěna, náleзовá situace P.01_B, pohled od severu.



P.01_06. Jižní stěna, náleзовá situace P.01_C, pohled od severu.



P.01_04. Jižní stěna, okno O₁ P.01_01, pohled od severu.

 Národní památkový ústav
 územní odborné pracoviště
 v Ústí nad Labem

vypracoval: Tomáš Brož

spolupracovali:
 Jaroslav Skopec
 Michael Rykl

stav ke dni: květen 2014

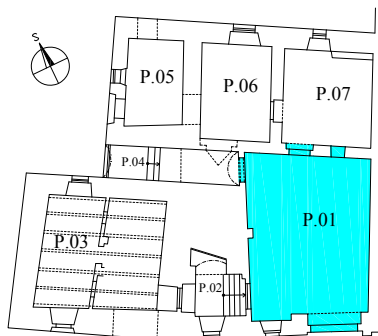

Žatec	dům č.p. 102			
přízemí				
místnost: P.01	list č. P.01_03			
podlaha	stěna			
strop	J	Z	S	V
prvek: vrata V ₁ P.01_01:				



P.01_07. Vrata V₁ P.01_01, pohled na lícovou stranu od jihu.



102_08. Vrata V₁ 102_01, pohled na rubovou stranu od severu.



P.01_13. Vrata V₁ P.01_01, detail zavěšení spodní a horní části západní poloviny, pohled od severu.



P.01_10. Vrata V₁ P.01_01, detail horního závěsu a stěžeje západní poloviny, pohled od severu.



P.01_12. Vrata V₁ P.01_01, detail systému zavěšení všech částí, pohled od severu.



P.01_09. Vrata V₁ P.01_01, detail ukončení a horních šikmých svlaků, pohled od severu.



P.01_11. Vrata V₁ P.01_01, detail zástrče jistící horní část západní poloviny, pohled od severu.



P.01_14. Vrata V₁ P.01_01, detail otisku po krabicovém zámku, pohled od severu.

Vrata V₁ P.01_01:

- Jednokřídlá dřevěná vrata svlačkové konstrukce, tvarově přizpůsobená rozměrům a tvaru nise. Křídlo je rozděleno na dvě části. Východní polovina je zavěšena na třech železných kovaných pásových závěsech připevněných ve špaletě na východní straně. Západní polovina je horizontálně rozdělena na horní část a dolní vrátka pro pěší, obě jsou zavěšeny na dvou pásových závěsech připevněných na východní polovinu vrat. Horní část je v zavěšené poloze jištěna jednoduchou zástrčí. Spodní část (vrátka pro pěší) byla osazena krabicovým zámkem, který se nedochoval.

Časové zařazení: 2. polovina 19. až 1. polovina 20. století.



Národní památkový ústav
územní odborné pracoviště
v Ústí nad Labem

vypracoval: Tomáš Brož

spolupracovali:
Jaroslav Skopec
Michael Rykl

stav ke dni: květen 2014

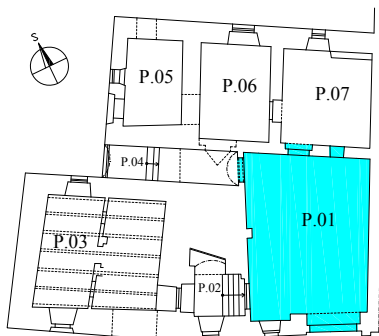

Žatec

dům č.p. 102

přízemí

místnost: P.01

list č. P.01_04

podlaha

stěna

strop

J

Z

S

V

prvek:



P.01_16. Západní stěna, detail přízedního pilíře se zbytkem průvlaku, pohled od severovýchodu.



P.01_15. Západní stěna, šipkou označen otisk po schodišti na pavlač (P.01_D), celkový pohled od severovýchodu.



P.01_17. Západní stěna, detail vstupního otvoru s dveřmi D₁ P.01_01, pohled od východu.



P.01_19. Západní stěna, detail omítky s nátěrem zabíhající do zdiva, pohled od východu.



P.01_20. Západní stěna, vstupní otvor s portálem P₂ P.01_01, stav kolem roku 1900 (Muzeum Žatec, inv. č. Fn-47), pohled od východu.

Západní stěna:

- Stěna je z větší části omítnuta. Spodní část do výše 1,3 m je z opukového kamene, horní část z cihel formátu 6,5x29 cm (třetí rozměr nebylo možné změřit). V úrovni patra je stěna postavena z omítnutého cihelného zdiva. Tato část byla postavena po roce 1935, viz plánová příloha č. 4 a obr. P.01_03 (Muzeum Žatec, inv. č. Fn-49), na kterém je stav před přestavbou. Stěna v patře neprobíhá po celé délce, v poslední čtvrtině přechází do prostoru 1.01.
- V severní třetině před stěnu předstupuje cihelný přízední pilíř prostupující až do úrovně patra, na kterém ležel průvlak pod stropními trámy (P.01_I). Přes pilíř probíhá otisk schodiště na pavlač (P.01_D).
- Na severní straně v úrovni přízemí je stěna na vnitřním líci prolomena vstupem do chodby středního traktu. Vstup je vymezen kamenným portálem P₂ P.01_01 (viz list P.01_05). Jeho podoba kolem roku 1900 je na obr. P.01_20.
- Jižně od portálu (na obr. P.01_18 stojka zvýrazněna žlutou barvou) je omítnutý cihelný pilíř (zvýrazněno načervenalou barvou), jehož omítky s nátěrem zabíhají kolmo do stěny. Vlevo od něj je druhý užší cihelný pilíř (zvýrazněno fialovou barvou), na který navazuje kamenné zdivo (celá situace P.01_E). Stávající stav jednoznačně neukazuje na přímou souvislost s nálezovou situací S. 01_B (viz listy S.01_01 a S.01_02).
- Na jižní straně je stěna na vnitřním líci prolomena obdélným vstupním otvorem D₁ P.01_01 do prostoru P.02 (viz list P.02_02).



P.01_18. Západní stěna, barevně odlišeny jednotlivé druhy zdiva (P.01_E), pohled od východu.



Národní památkový ústav
územní odborné pracoviště
v Ústí nad Labem

vypracoval: Tomáš Brož

spolupracovali:
Jaroslav Skopec
Michael Rykl

stav ke dni: květen 2014

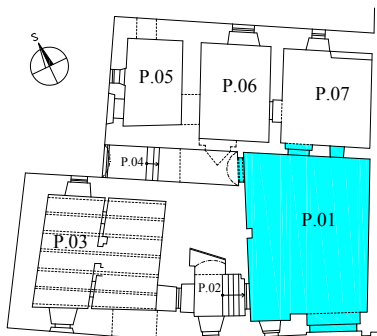

Žatec

dům č.p. 102

přízemí

místnost: P.01

list č. P.01_05

podlaha

stěna

strop

J

Z

S

V

prvek: portál P₂ P.01_01



P.01_21. Portál P₂ 102_01, stav v roce 2013, celkový pohled od východu.



P.01_22. Portál P₂ 102_01, stav v roce 1989, pohled od východu.

Portál P₂ P.01_01:

- Z portálu se dochovaly obě stojky, zaklenutí v podobě segmentového oblouku nikoliv. Severní stojka je přisazena ke zděnému pilíři. Starší vyobrazení z roku 1989 včetně oblouku (viz snímek P.01_19).

- Původně portál s vnějším okosením. Z pozůstatků náběžného štítku nelze určit zda se jednalo o portál s trojúhelným náběžným štítkem s vodorovnou hranou do špalety, nebo se štítkem ve tvaru polovičního jehlanu (zbytky patrné na snímku P.01_31), polodrážka na vnitřní straně (viz snímek P.01_29) ukazuje na zavírání z vnější (západní) strany.

- Později byla vysekána polodrážka také na vnitřní (východní) straně (ta právě odstranila většinu okosené hrany s náběžným štítkem), odtud byl otvor uzavírán (viz stěžež na severní stojce na snímku P.01_28).

- V průběhu prací došlo ke zřícení severní stojky portálu. Odhalená situace P.01_F ukazuje na druhotné osazení portálu, což dokazují dochované omítky na zdivu zabíhající pod maltu, ve které byla stojka portálu upevněna (viz obr. P.01_24). V pilíři, ke kterému je přisazena severní stojka, je druhotně použitý díl cihelné tvarovky ze stojky (viz snímky P.01_25 a P.01_29) portálu P₃ P.04_01 (viz list P.04_02).

Časové zařazení: charakter opracování odpovídá pozdně gotickému období.

P.01_25. Portál P₂ 102_01, detail druhotně použité tvarovky z portálu P₃ P.04_01, pohled od východu.



P.01_24. Portál P₂ 102_01, zabíhající omítka pod maltu, ve které byla upevněna stojka portálu situace P.01_F, pohled od jihu.



P.01_23. Portál P₂ 102_01, stav v roce 2014 po odpadnutí portálové stojky, čímž se odhalila situace P.01_F, pohled od východu.

 Národní památkový ústav
 územní odborné pracoviště
 v Ústí nad Labem

vypracoval: Tomáš Brož

spolupracovali:
 Jaroslav Skopec
 Michael Rykl

stav ke dni: květen 2014

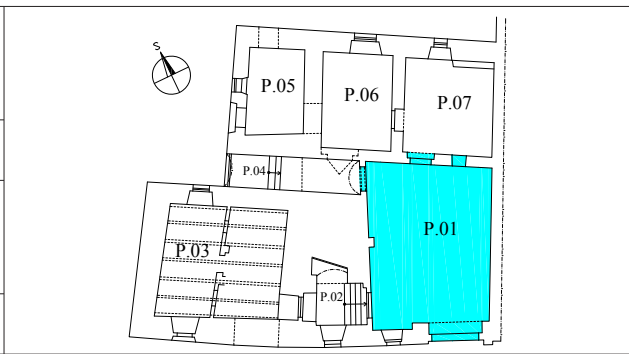

Žatec	dům č.p. 102			
přízemí				
místnost: P.01	list č. P.01_06			
podlaha	stěna			
strop	J	Z	S	V
prvek: portál P ₂ P.01_01:				



102_28. Portál P₂ 102_01, severní stojka, detail stěžeje, pohled od východu.



P.012_31. Portál P₂ 102_01, severní stojka, detail pozůstatku náběžného štítku, pohled od jihovýchodu.



P.01_27. Portál P₂ 102_01, severní stojka, pohled od východu.



P.01_26. Portál P₂ 102_01, jižní stojka, pohled od východu.



P.01_29. Portál P₂ 102_01, severní stojka, detail vnitřní polodrážky, šipkou označena druhotně použitá stojka z portálu P₃ P.04_01, pohled od jihozápadu.



P.01_30. Portál P₂ 102_01, styčná plocha severní stojky a klenebního oblouku, pohled od jihu.

 Národní památkový ústav
 územní odborné pracoviště
 v Ústí nad Labem

vypracoval: Tomáš Brož

spolupracovali:
 Jaroslav Skopec
 Michael Rykl

stav ke dni: květen 2014

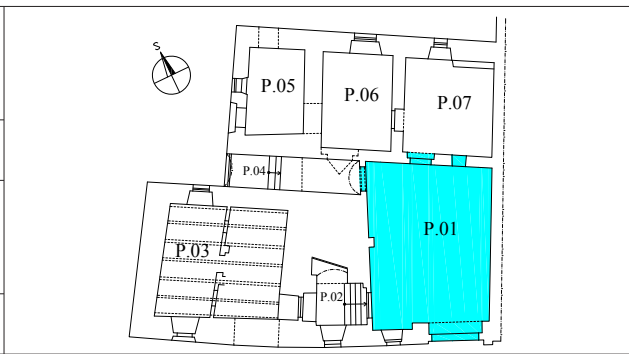

Žatec		dům č.p. 102		
přízemí				
místnost: P.01		list č. P.01_07		
podlaha	stěna			
strop	J	Z	S	V
prvek: dveře D ₂ P.01_01:				



P.01_32. Severní stěna s dveřmi D₂ P.01_01 a oknem O₃ P.01_01, pohled od jihu.

Severní stěna:

- Spodní část stěny je postavena z opukového kamene, horní část (od výšky 140 cm) je z cihel formátu 6,5-7x11,5-12x25,5-26 cm na tzv. gotickou vazbu. Omítky se dochovaly pouze místy.
- Stěna je členěna v přízemí dvěma obdélnými otvory. V ose stěny je na vnitřní lici prolomen vstupní otvor s dveřmi D₂ P.01_01, na východní straně okenní otvor O₂ P.01_01. V patře vstupním otvorem D₅ P.01_01.

Dveře D₂ P.01_01:

- Otvor má přímý trámový překlad. Z jižní strany je otvor rámován dřevěnou obložkou. Dveřní výplň, která byla zavěšena na zapuštěných závěsech s oblým zakončením, se nedochovala. Ostění otvoru je vyzděné z lomového opukového kamene a cihel, v západní stojce je druhotně osazen fragment pozdně gotického ostění okna (situace P.01_G, profilace viz list P.01_08).
- Mělká nika s přímým dřevěným překladem se otevírá do místnosti P.07. Ostění niky je na obou stranách vyzděno do výšky 140 cm z opukového kamene, na něj navazuje zdivo cihelné formátu 6,5-7x11,5-12x25,5-26 cm. Současné zděné ostění otvoru je přiloženo k okolnímu zdivu na spáru, neboť nahradilo původní ostění portálu (viz list P.07_01).



P.01_34. Severní stěna, dveře D₂ P.01_01, detail trámového překladu, pohled od jihu.

P.01_36. Severní stěna, dveře D₂ P.01_01, detail rubové strany druhotně použitého ostění portálu, pohled od jihu.



P.01_35. Severní stěna, dveře D₂ P.01_01, detail závěsu, pohled od jihu.



P.01_33. Severní stěna, dveře D₂ P.01_01, pohled od jihu.



P.01_37. Severní stěna, dveře D₂ P.01_01, trámové překlady špalety a otvoru při pohledu od severu.

P.01_39. Severní stěna, dveře D₂ P.01_01, detail spodní části lícové strany druhotně použitého ostění portálu, pohled od severovýchodu.

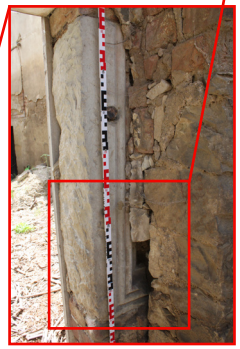

P.01_38. Severní stěna, dveře D₂ P.01_01, detail lícové strany druhotně použitého ostění portálu, pohled od severovýchodu.



Národní památkový ústav
územní odborné pracoviště
v Ústí nad Labem

vypracoval: Tomáš Brož

spolupracovali:
Jaroslav Skopec
Michael Rykl

stav ke dni: květen 2014

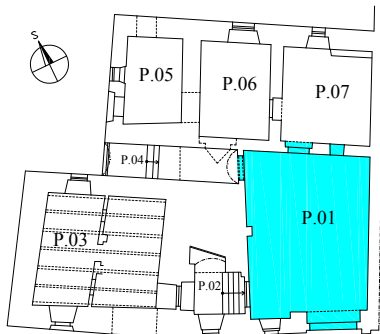

Žatec

dům č.p. 102

přízemí

místnost: P.01

list č. P.01_08

podlaha

stěna

strop

J

Z

S

V

prvek: okno O₂ P.01_01



P.01_41. Severní stěna, okno
O₃ P.01_01, pohled od severu.



P.01_40. Severní stěna, okno
O₃ P.01_01, pohled od jihu.

Okno O₂ P.01_01:

- Obdélný okenní otvor prolomený na vnitřním líci. Ostění z opuky, v západní stojce poměrně výrazná polodrážka. nad spodním trámovým překladem je kamenný překlad o délce 78 cm a šířce 20 cm.
- Nika s mírně rozevřenými špaletami do místnosti P.07 vyzděnými z cihel formátu 6,5-7x11,5-12x25,5-26 cm, segmentově zaklenutá.
- Okenní výplně ani rám se nedochovaly.
- V úrovni patra je na západní straně byla stěna na vnějším líci prolomena obdélným vstupním otvorem, který byl rámován kamenným ostěním, z něhož se dochovala pouze východní stojka. Ze vstupní niky se dochovala pouze východní přímá špaleta tvořená cihelným zdivem (cihly formátu 6,5-7x11,5-12x25,5-26 cm) s kletovanou omítkou, která byla napekována (1.06_C). Vzhled otvoru, který místnost zpřístupňoval z bývalé pavlače, kolem roku 1900 je na obr. P.01_44 (Muzeum Žatec inv. č. Fn-52).



P.01_42. Severní stěna, dveře D₂ P.01_01, detail omítek na rubové straně trámového překladu otvoru, pohled od severovýchodu.



P.01_43. Severní stěna, západní část, vlevo bývalý vstup do 1.06, vpravo do vstupu D₃ P.01_01 do 1.07, pohled od jihu.

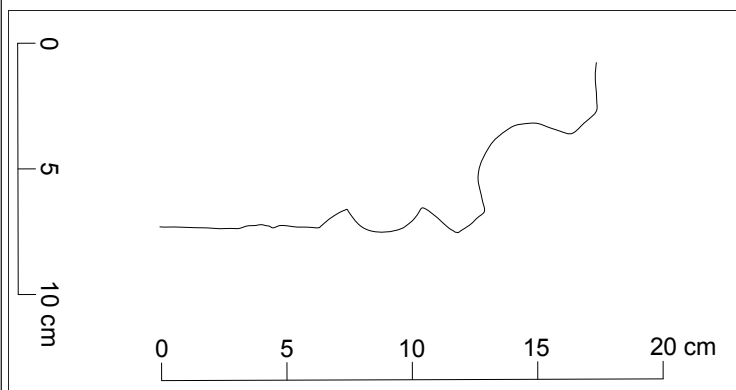

Profilace pozdně gotického portálu druhotně použitého v ostění dveří D₂ P.01_01



P.01_44. Vzhled severní stěny před přestavbou v roce 1935 (Muzeum Žatec inv. č. Fn-52), pohled od jihu.



Národní památkový ústav
územní odborné pracoviště
v Ústí nad Labem

vypracoval: Tomáš Brož

spolupracovali:
Jaroslav Skopec
Michael Rykl

stav ke dni: květen 2014

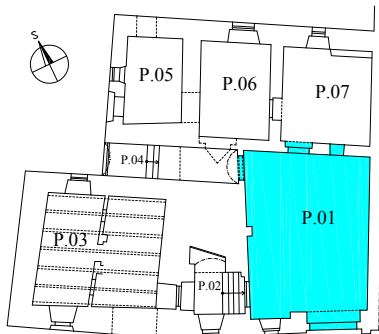

Žatec

dům č.p. 102

přízemí

místnost: P.01

list č. P.01_09

podlaha

stěna

strop

J

Z

S

V

prvek: okno D₅ P.01_01

P.01_46. Severní stěna, detail kapsy po trámu pavlače (1.01_C), pohled od jihu.



- Po východní straně předešlého vstupu je na vnitřním líci prolomen obdélný vstupní otvor **D₅ 1.01_01**. Původně zazděný vstup přístupný z pavlače při severní stěně je vymezen dřevěnými trámovými stojkami, překladem a prahem. Kování či výplně se nedochovaly.
- Mělká nika obracející se do místnosti P.07 má západní špaletu vyzděnou z opuky, východní je z cihelného zdiva. Zdivo kolem vstupu je smíšené.
- Pod prahem otvoru **D₅ 1.01_01** se nachází čtveřice kapes po trámech, které vynášeli pavlač (1.01_J).

Východní stěna:

- Není členěna žádným otvorem. V celém rozsahu je omítnuta hrubou, pravděpodobně vápeno-cementovou omítkou.

Podlaha:

- Pod vrstvou suti nelze identifikovat.

Strop:

- Veškeré horizontální konstrukce zanikly.



P.01_45. Severní stěna, východní část, pohled od jihu.



P.01_48. Východní stěna, severní část, pohled od jihozápadu.



P.01_49. Východní stěna, jižní část, pohled od severozápadu.



P.01_47. Severní stěna, východní část, vstup D₅ P.01_01 do 1.07, pohled od jihu.



Národní památkový ústav
územní odborné pracoviště
v Ústí nad Labem

vypracoval: Tomáš Brož

spolupracovali:
Jaroslav Skopec
Michael Rykl

stav ke dni: květen 2014

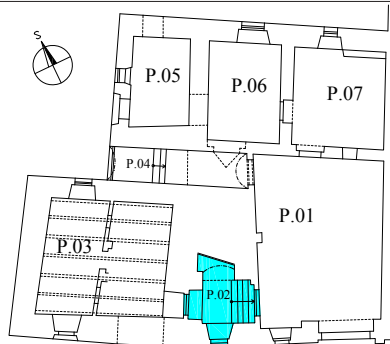

Žatec

dům č.p. 102

přízemí

místnost: P.02

list č. P.02_01

podlaha

stěna

strop

J

Z

S

V

prvek: okno O₃ P.02_01

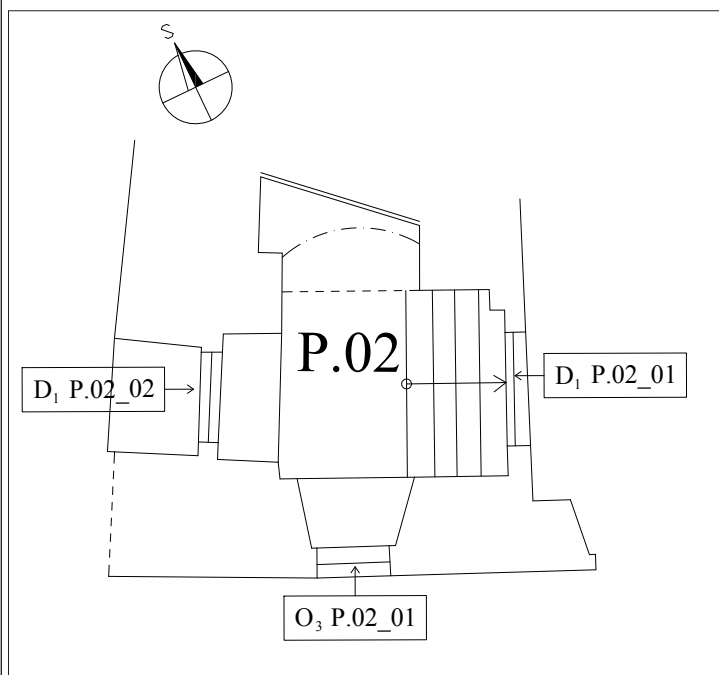

Celková situace:

- Místnost obdélného půdorysu tvořící střední díl jižního traktu je oproti síni a okolnímu terénu zahloblena o cca 100 cm. Komunikačně spojuje sklepní prostory s přízemím (místnosti P.01 a P.03).

Jižní stěna:

- Zatímco vnější líc je postaven z lomového kamene (viz list E.01_01), z vnitřní strany je přiložena cihelná plenta omítnutá hrubou vápeno-cementovou omítkou.
- Na západní straně je stěna na vnějším lici prolomena obdélným okenním otvorem O₃ P.02_01. Hluboká nika s mírně se rozšiřujícími špaletami je segmentově zaklenu-ta. Okenní parapet je dvakrát odsazen, v horním odsazení ukryta skříň elektrorozvodů.

Okno O₃ P.02_01:

- Otvor přibližně čtvercového tvaru vyplňuje jednokřídlé dřevěné okno. Místo skla je ocelová síť. Okno je zavěšeno na zapuštěných závěsech s oblým zakončením, jištěno je jedním půlobtlíkem. Nátěr značně zdegradovaný.
- Z vnější strany je do otvoru zapuštěna kovaná mříž.

Časové zařazení: 1. polovina 20. století.



P.02_01. Jižní stěna, pohled od severu.



P.02_03. Jižní stěna, okno O₃ P.02_01, detail obrtlíku, pohled od severozápadu.

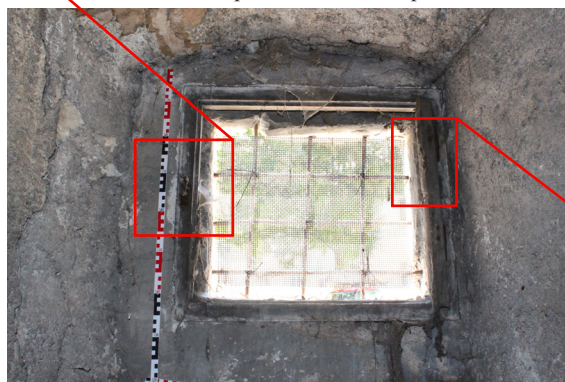

P.02_02. Jižní stěna, okno O₃ P.02_01, pohled od severu.



P.02_04. Jižní stěna, okno O₃ P.02_01, detail závěsu, pohled od severovýchodu.

 Národní památkový ústav
 územní odborné pracoviště
 v Ústí nad Labem

vypracoval: Tomáš Brož

spolupracovali:
 Jaroslav Skopec
 Michael Rykl

stav ke dni: květen 2014

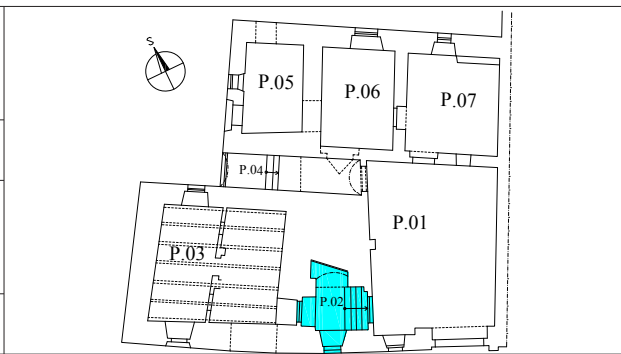

Žatec		dům č.p. 102		
přízemí				
místnost: P.02		list č. P.02_02		
podlaha	stěna			
strop	J	Z	S	V
prvek: dveře D ₁ P.02_01 a D P.02_02				



P.02_05. Západní stěna, výklenek na severní straně, pohled od jihovýchodu.



P.02_06. Západní stěna, dveře D₁ P.02_02, pohled od východu.



P.02_08. Severní a východní stěna, pohled od jihozápadu.



P.02_10. Východní stěna, dveře D₁ P.02_01, pohled od jihozápadu.



P.02_07. Severní stěna, vstupní otvor na schodiště do sklepa, pohled od jihu.



P.02_11. Východní stěna, dveře D₁ P.02_01, detail závěsu, pohled od západu.

P.02_09. Část východní a jižní stěny s dveřmi D₁ P.02_01, pohled od severozápadu.

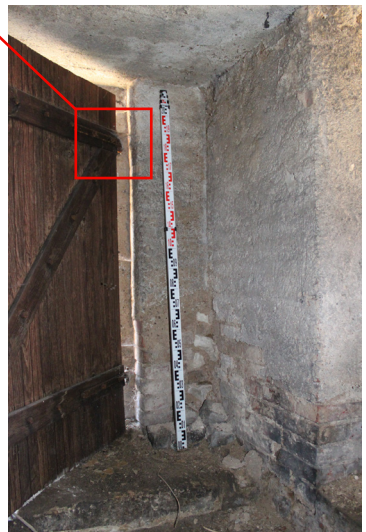

Západní stěna:

- Z omítnutého cihelného zdiva, formát cihel 6,5x13,5x28,5 cm.
- Na severní straně stěny člení segmentově klenutý výklenek.
- Jižně od výklenku je prolomen obdélný vstupní oboustranně špaletovaný otvor **D₁ P.02_02** do místnosti P.03. Vnitřní dveřní nika s příkými špaletami a příkým překladem.
- Otvor vyplňují novodobé jednokřídlé dřevěné dveře svlakové konstrukce (svlak je šroubovaný) zavěšené na vnějších železných závěsech.

Severní stěna:

- Vystavěna z opukového kamene omítnutého hrubou vápeno-cementovou omítkou.
- Větší část stěny prolamuje segmentově klenutý vstup na schodiště do sklepa (kolem otvoru časté cihelné dozdivky).

Východní stěna:

- Z cihelného zdiva (formát je shodný se západní stěnou) omítnutého hrubou vápeno-cementovou omítkou.
- Stěna na vnějším líci prolomena obdélným vstupním otvorem do prostoru P.01. Mělké mírně se rozšiřující špalety niky jsou cihelné, s příkým překladem. Dveře **D₁ P.02_01** jsou s těmi na západní straně shodné.
- Ke vstupu (východním směrem) stoupá třemi stupni kamenné pískovcové schodiště.

Podlaha:

- Je tvořena betonovou stěrku pod vrstvou suti.

Strop:

- Plochý betonový s otisky po šalovacích prknech.



Národní památkový ústav
územní odborné pracoviště
v Ústí nad Labem

vypracoval: Tomáš Brož

spolupracovali:
Jaroslav Skopec
Michael Rykl

stav ke dni: květen 2014

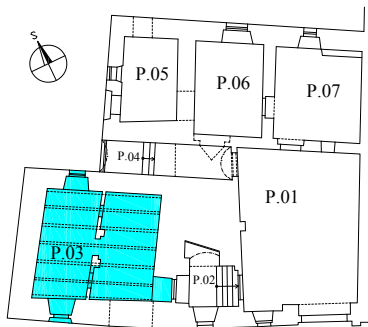

Žatec

dům č.p. 102

přízemí

místnost: P:03

list č. P.03_01

podlaha

stěna

strop

J

Z

S

V

prvek: okno O₄ P.03_01

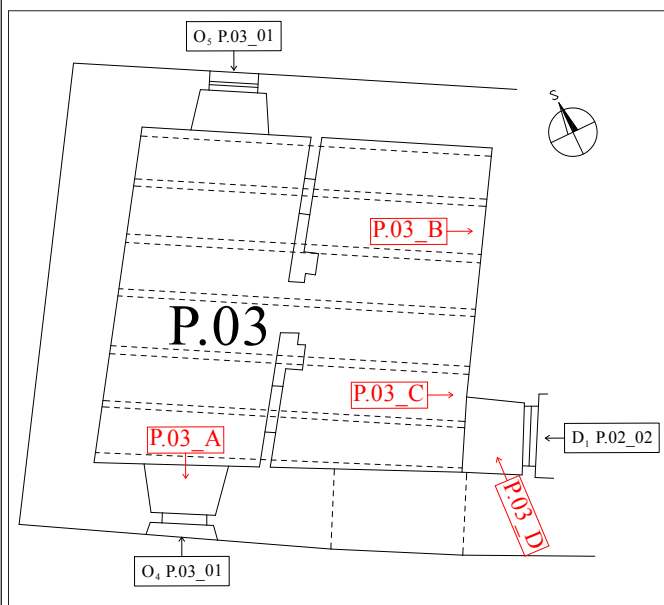

Celková situace:

- Místnost téměř čtvercového půdorysu situovaná v západní dílu předního taktu je oproti síni a okolnímu terénu zahlobena o cca 100 cm. Bývalá komora je rozdělena hloubkově orientovanou příčkou na dvě části. Příčka je členěna v ose prolomeným obdélným vstupním otvorem a dvěma obdélnými okenními otvory po stranách. Výplně ve dveřích a oknech se nedochovaly.

Jižní stěna:

- Z opukového kamene pojeného vápennou maltou. Většina omítek opadaná.
- Na východní straně byla stěna prolomena obdélným okenním otvorem, který zanikl a projevuje se pouze z exteriéru (viz list E.01_03).
- Na západní straně je stěna na vnějším líci prolomena obdélným okenním otvorem O₄ P.03_01. Otvor je rámován kamenným ostěním s okosením ven a polodrážkou dovnitř. Otvor vyplňuje kovaná železná mříž z provlékaných prutů obdélníkového průřezu, před mříží (z vnější strany) je cihelná zadržka. Nika s dovnitř rozevřenými špaletami je má přímý trámový překlad (P.03_A).

Západní stěna:

- Z opukového kamene pojená vápennou maltou. Bez otvorů.



P.03_01. Jižní stěna, východní část, pohled od severu.



P.03_02. Jižní stěna, západní polovina s oknem O₄ P.03_01, pohled od severu.



P.03_04. Jižní stěna, okno O₄ P.03_01, detail trámového překladu (P.03_A), pohled od severu.



P.03_03. Jižní stěna, okno O₄ P.03_01, pohled od severu.



P.03_05. Jižní stěna, okno O₄ P.03_01, detail mříže, pohled od severu.



P.03_06. Západní stěna, pohled od severovýchodu.



Národní památkový ústav
územní odborné pracoviště
v Ústí nad Labem

vypracoval: Tomáš Brož

spolupracovali:
Jaroslav Skopec
Michael Rykl

stav ke dni: květen 2014

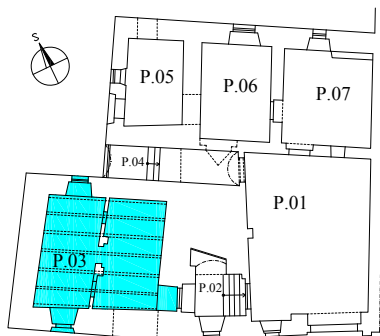

Žatec

dům č.p. 102

přízemí

místnost: P.03

list č. P.03_02

podlaha

stěna

strop

J

Z

S

V

prvek: O₅ P.03_01 a D₁ P.02_02



P.03_07. Severní stěna, západní polovina s okenním otvorem O₅ P.03_01, pohled od jihu.



P.03_08. Severní stěna, východní polovina, pohled od jihu.

Severní stěna:

- Z opukového kamene pojená vápennou maltou. Na západní straně na vnějším líci prolomena obdélným okenním otvorem O₅ P.03_01. Ostění otvoru cihelné. Nika s dovnitř rozevřeným špaletami vyzděnými z opukového kamene je ukončena cihelným segmentovým záklenkem. Výplň nedochována.
- Východní strana stěny nečleněna.

Východní stěna:

- Postavena z opukového kamene pojeného vápennou maltou se zbytky vápenných omítek.
- Na severní straně byl prolomen půlkruhově klenutý otvor, v současnosti je vyplněn kamennou zadržkou (P.03_B). Vstup původně propojoval místnost s prostorem S.01 (viz list S.01_01).
- Na jižním konci je stěna prolomena obdélným vstupním otvorem s dveřmi D₁ P.02_02 do místnosti P.02. Nika s téměř přímými špaletami (jižní navazuje přímo na jižní stěnu) je ukončena přímým trámovým překladem, šířka trámů 18 cm, výška 14 cm (P.03_D).
- Severní stěna špalety niky je z opracovaných kamenných kvádrů s okosením (P.03_C), na které navazuje tesaná portálová stojka s trojúhelným náběžným štítkem. Na jižní straně je pouze dřevěná stojka zárubně.
- Otvor v současné době uzavírají novodobé dveře D₁ P.02_01 otevírané do prostoru P.02. V minulosti se dveře otvíraly do místnosti P.03, o čemž svědčí kované stěžeje závěsů na jižní trámové stojce.



P.03_11. Východní stěna, jižní část se vstupem D₁ P.02_02, pohled od severozápadu.



P.03_12. Východní stěna, jižní část se vstupem D₁ P.02_02, pohled od severozápadu.



P.03_09. Východní stěna, pohled od jihozápadu.

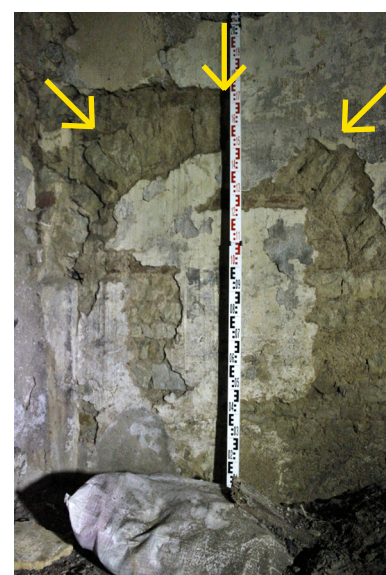

P.03_10. Východní stěna, šipkami vyznačený oblouk zadržky vstupu do prostoru S.01 (P.03_B), pohled od západu.

 Národní památkový ústav
 územní odborné pracoviště
 v Ústí nad Labem

vypracoval: Tomáš Brož

spolupracovali:
 Jaroslav Skopec
 Michael Rykl

stav ke dni: květen 2014



Žatec		dům č.p. 102		
přízemí				
místnost: P.03		list č. P.03_03		
podlaha	stěna			
strop	J	Z	S	V
prvek:				

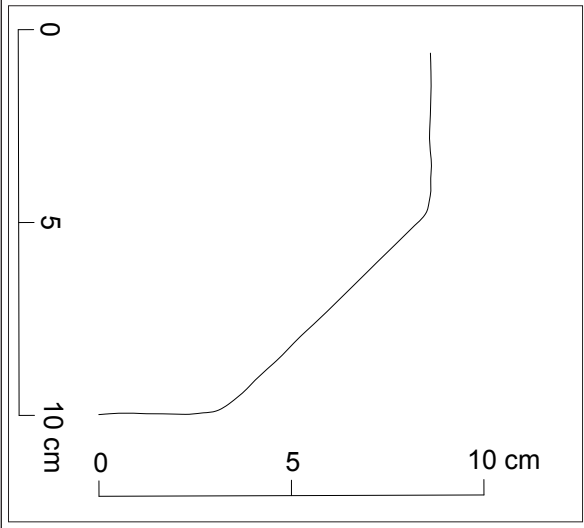

Podlaha:

- Pod vrstvou suti nelze identifikovat.

Strop:

- Trámový (orientovaný východ - západ) se středním průvlakem. Trámy i průvlak bez profilace a okosení mají profil 28 cm (výška) x 25 cm (šířka). Prkna záklopu kladená na sraz jsou široká 40 - 42 cm.

Profil okosení severní špalety vstupního otvoru D₁ P.02_02 (P.03_C).



P.03_13. Vstupní otvor D₁ P.02_02, trámový překlád špalety (P.03_D).



P.03_15. Vstupní otvor D₁ P.02_02, detail trámové stojky se stěžeji závěsu, pohled od severozápadu.



P.03_14. Vstupní otvor D₁ P.02_02, detail severní tesané portálové stojky s vyznačeným náběžním štítkem (P.03_C), pohled od jihozápadu.



P.03_16. Strop, detail uložení stropních trámů a průvlatku, pohled od západu.



P.03_18. Dělicí příčka, pohled od severozápadu.

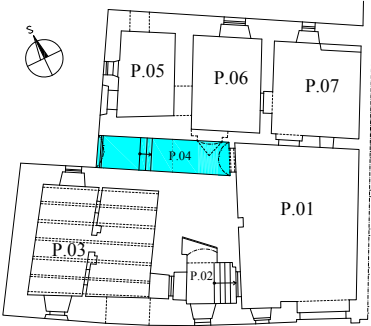

P.03_17. Strop, detail uložení trámu ve zdivu, pohled od východu.

 Národní památkový ústav územní odborné pracoviště v Ústí nad Labem		Žatec	dům č.p. 102				
		přízemí					
		místnost: P.04		list č. P.04_01			
		podlaha	stěna				
strop	J	Z	S	V			
prvek:							

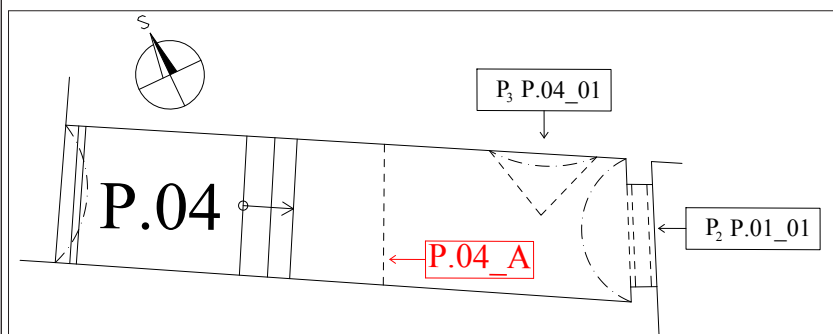

P.04_01. Jižní stěna, pohled od severovýchodu.



P.04_02. Východní část prostoru, pohled od západu.



P.04_11. Technologická spára v klenbě (P.04_A), pohled od východu.

P.04_03. Segmentově klenutý otvor v šíři západní stěny, pohled od západu.

Celková situace:

- Jedná se úzkou chodbu zaujímající celý střední trakt. Umožňuje komunikaci mezi síní a dvorkem a původně i místností P.06.

Jižní stěna:

- Stěna postavena z opukového kamene pojeného vápennou maltou omítnutého hrubou vápennou omítkou opatřenou šedivým nátěrem.
- Není členěna žádným otvorem.

Západní stěna:

- Západní stěna je v celé šíři tvořena segmentově klenutým otvorem, jehož oblouk je vyzděn z kamenných kvádrů doplněných několika cihlami. Severní nároží je armováno kamennými kvádry.

Východní stěna:

- V celé šíři je tvořena portálem P₂ P.01_01 (viz list P.01_04).

Podlaha:

- Pod vrstvou suti nelze identifikovat.

Strop:

- Strop tvoří klenba z opukového kamene ve tvaru segmentového oblouku pojeného vápennou maltou.
- Technologicky je klenba rozdělena na dvě části (P.04_A). Spára, která je výrazná na klenbě, probíhá i po obou stěnách.
- Východní část klenby je vyskládána z hrubě tesaných pravidelných kvádrů, západní část je z drobnějšího lomového kamene pojeného vápennou maltou.
- Nad portálem je trojboká výseč nad půlkruhovým čelem lunety.



Národní památkový ústav
územní odborné pracoviště
v Ústí nad Labem

vypracoval: Tomáš Brož

spolupracovali:
Jaroslav Skopec
Michael Rykl

stav ke dni: květen 2014

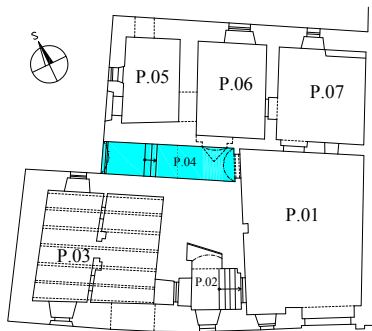

Žatec

dům č.p. 102

přízemí

místnost: P.04

list č. P.04_02

podlaha

stěna

strop

J

Z

S

V

prvek: portál P₃ P.04_01



P.04_04. Severní stěna s portálem P₃ P.04_01, celkový pohled od jihovýchodu.



P.04_10. Severní stěna, portál P₃ P.04_01, rubová strana portálové niky, pohled od severu.



P.04_05. Severní stěna, portál P₃ P.04_01, pohled od jihovýchodu.



P.04_06. Severní stěna, portál P₃ P.04_01, horní část, pohled od jihu.

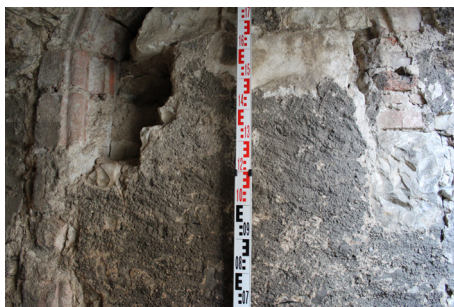

P.04_07. Severní stěna, portál P₃ P.04_01, střední část, pohled od jihu.



P.04_08. Severní stěna, portál P₃ P.04_01, spodní část, pohled od jihu.

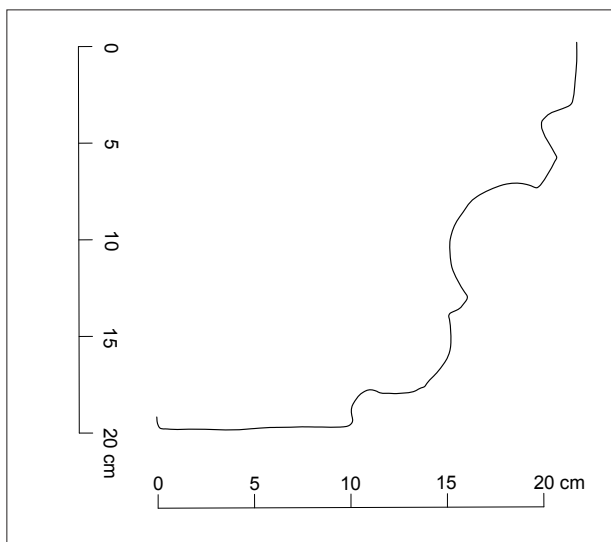

Profilace západní stojky portálu P₃ P.04_01.

Severní stěna:

- Podobně jako jižní stěna je vystavěna z opukového kamene pojeného vápennou maltou a omítnuta hrubou vápennou omítkou. Na východní straně stěny na vnitřním líci prolamuje pozdně gotický půlkruhově klenutý portál P₃ P.04_01

Portál P₃ P.04_01:

- Ostění portálu je sesazeno z profilovaných cihelných tvarovek. Stojky portálu jsou na východní straně z kamenných kvádrů a lomového kamene, na západní straně je stojka tvořena částečně tvarovkami doplněnými kamenem. Části z jedné stojky byly druhotně použity u portálu P₂ P.01_01 (viz list P.01_04) a u vstupního otvoru D₂ P.01_01 (viz list P.01_06).

- V současnosti zazděný portál spojoval místnosti P.04 a P.06. Na portál navazuje nika vstupu s přímými špaletami z nichž západní navazuje přímo na západní stěnu místnosti P.06. Nika má trámový překlád a opatřena zazdívkou převážně tvořenou opukovým kamenem s lokálně užitou cihlou.

Časové určení: Pozdní gotika.



P.04_09. Severní stěna, portál P₃ P.04_01, detail západní části oblouku, pohled od jihu.



Národní památkový ústav
územní odborné pracoviště
v Ústí nad Labem

vypracoval: Tomáš Brož

spolupracovali:
Jaroslav Skopec
Michael Rykl

stav ke dni: květen 2014

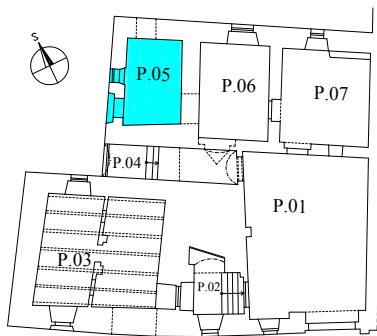

Žatec

dům č.p. 102

přízemí

místnost: P.05

list č. P.05_01

podlaha

stěna

strop

J

Z

S

V

prvek: D₃ P.05_01 a O₆ P.05_01

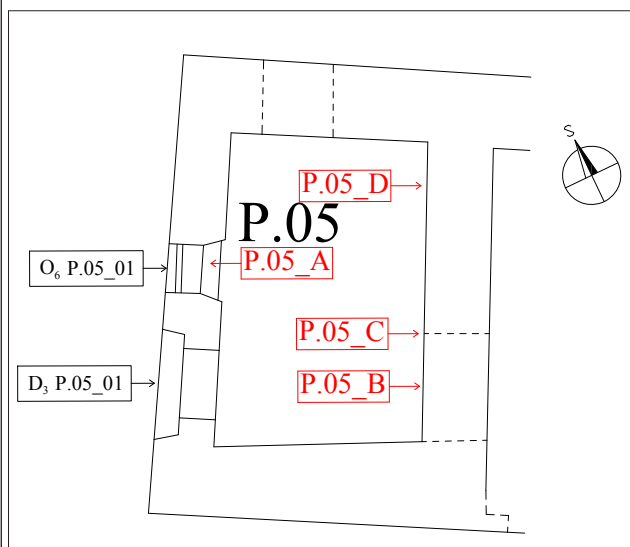

Celková situace:

- Prostor tvoří východní díl severního traktu.
- Přístupný je jedním vstupním otvorem v západní stěně.

Jižní stěna:

- Stěna je postavena z hrubě opracovaných opukových kvádrů pojených vápennou maltou. Bez omítek.
- Není členěna žádným otvorem.

Západní stěna:

- Postavena z omítnutého opukového kamene.
- Členěna jedním vstupním (D₃ P.05_01) a jedním okenním (O₆ P.05_01) otvorem.

Vstupní otvor D₃ P.05_01:

- Prolomen na jižní straně stěny na jejím vnitřním líci. Špalety otvoru z opukového kamene, segmentový záklenek je vyzděn z cihel.
- Nika na vnějším líci s mírně se rozšiřujícími špaletami je ukončena cihelným segmentovým záklenkem. Stěny špalet jsou vyzděny z hrubě opracovaných kamenných kvádrů. Výplně či závěsy se nedochovaly.

Okenní otvor O₆ P.05_01:

- Okno obdélného tvaru je prolomeno na vnějším líci severně od vstupu. Ostění otvoru je na obou stranách vyzděno z cihel, přímý překlad je kamenný.
- Dovnitř se rozšiřující špalety okenní niky jsou omítnuty, pravděpodobně vyzděny z kamene. Nika je ukončena přímým cihelným záklenkem s prkenným podhledem (P.05_A).
- Okenní výplň se nedochovala.



P.05_06. Západní stěna, okenní otvor O₆ P.05_01, prkenný podhled, pohled od východu.



P.05_03. Západní stěna, rubová strana vstupního otvoru D₃ P.05_01, pohled od západu.



P.05_04. Západní stěna, rubová strana okenního otvoru O₆ P.05_01, pohled od západu.



P.05_05. Západní stěna, lícová strana okenního otvoru O₆ P.05_01, pohled od východu.



P.05_02. Západní stěna, vstupní a okenní otvor, pohled od severovýchodu.



P.05_01. Jižní stěna, pohled od severu.



Národní památkový ústav
územní odborné pracoviště
v Ústí nad Labem

vypracoval: Tomáš Brož

spolupracovali:
Jaroslav Skopec
Michael Rykl

stav ke dni: květen 2014

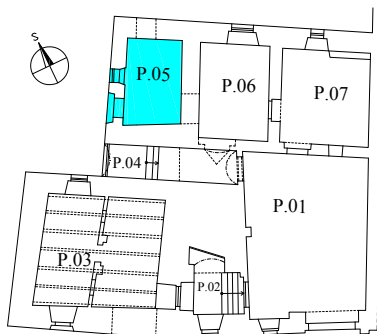

Žatec

dům č.p. 102

přízemí

místnost: P.05

list č. P.05_02

podlaha

stěna

strop

J

Z

S

V

prvek:



P.05_07. Severní stěna, pohled od jihu.

Severní stěna:

- Postavena z omítnutého opukového kamene, není členěna žádným otvorem. Zazděný otvor na fasádě se na vnitřním líci stěny neprojevuje, neboť je celá opatřena hrubou omítkou.

Východní stěna:

- Postavena z opukového kamene, na severní části se dochovaly zbytky omítek.
- Na jižní straně byla stěna prolomena vstupním otvorem do místnosti P.06, nad kterým je vyskládaný cihelný vylehčovací oblouk (P.05_B). Na severní straně je zřetelná hrana špalety (P.05_C), na jižní straně se špaleta neprojevuje. Z prostoru P.05 je zazdívka převážně kamenná, z prostoru P.06 cihelná (viz list P.06_01).

Podlaha:

- Pod vrstvou suti nelze identifikovat.

Strop:

- Veškeré horizontální konstrukce zanikly.
- Strop byl původně dřevěný, trámový (trámy orientované ve směru východ - západ) s prkenným záklopem (P.05_D), po kterém se dochovali fragmenty na severním a jižním konci včetně kapes pro zavázání stropních trámů na východní a západní stěně.



P.05_10. Východní stěna, spára mezi špaletou a výplní zazděného vstupu do P.06, pohled od východu.



P.05_08. Východní stěna, severní část, pohled od západu.



P.05_09. Východní stěna, jižní část s vylehčovacím obloukem (P.05_B) nad zazděným vstupem do místnosti P.06, pohled od západu.



P.05_11. Západní stěna, detail odřezaného stropního trámu, pohled od východu.



P.05_12. Východní stěna, detail pozůstatku stropu (P.05_D), pohled od západu.

 Národní památkový ústav
 územní odborné pracoviště
 v Ústí nad Labem

vypracoval: Tomáš Brož

spolupracovali:
 Jaroslav Skopec
 Michael Rykl

stav ke dni: květen 2014

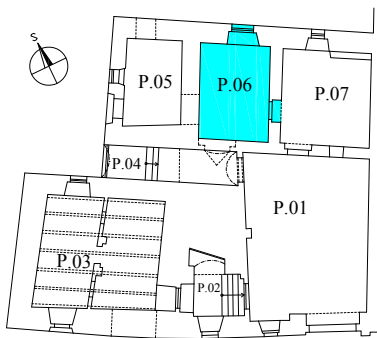

Žatec		dům č.p. 102		
přízemí				
místnost: P.06		list č. P.06_01		
podlaha	stěna			
strop	J	Z	S	V
prvek:				

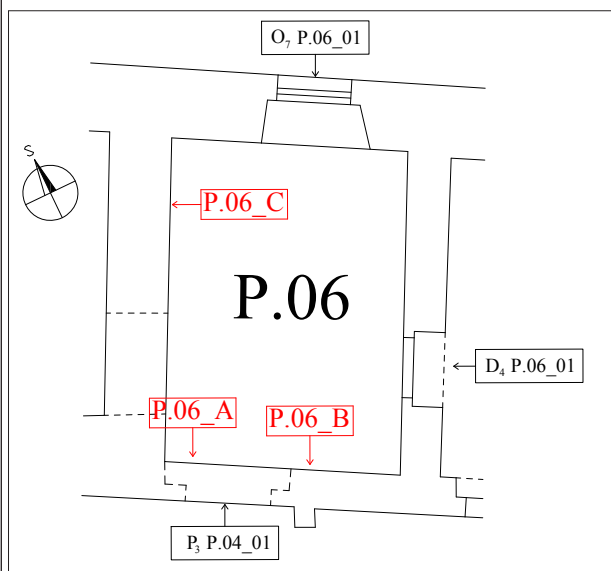

Celková situace:

- Prostor tvoří střední díl severního traktu. Původně tvořil s místností P.07 jeden celek a vznikl později rozdělením příčkou.

Jižní stěna:

- Vnitřní líc stěny je vystavěn z cihelného zdiva (formát 6,5-7x11,5-12x25,5-26 cm) na tzv. gotickou vazbu, bez omítek.
- Na západní straně je zazděná nika portálu P₃ P.04_01, zazdívkva je tvořena opukovým kamenem s lokálně užitou cihlou. V horní části je zazděný dřevěný trámový překlad (P.06_A).
- Východně od překladu je druhotně použita patrně cihelná tvarovka z portálu P₃ P.04_01 (P.06_B).

Západní stěna:

- Větší část postavena z opukového kamene, na jižní straně stěna vyzděná z cihel formátu 6,5-7x11,5-12x25,5-26 cm, které byly použity druhotně.
- Stěna není členěna žádným otvorem, pouze na jižní straně je cihelnou zazdívkou vyplněn otvor do P.05.
- V horní části jsou ve stěně kapsy po stropních trámech (P.06_C), zhlaví trámů byla podložena prknem a cihlou.



P.06_04. Jižní stěna, detail druhotně použité tvarovky (P.06_B), pohled od severu.



P.06_03. Jižní stěna, detail druhotně použité tvarovky (P.06_B), pohled od severu.

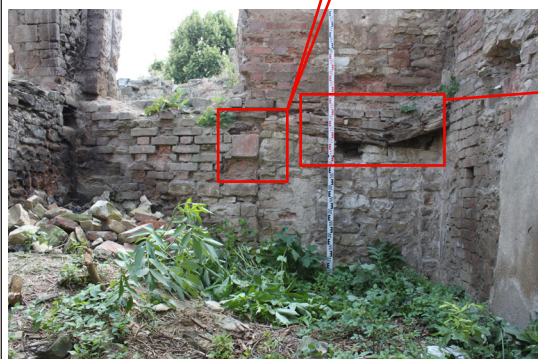

P.06_01. Jižní stěna, celkový pohled od severu.

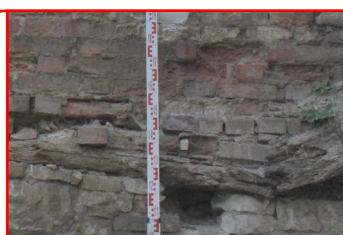

P.06_02. Jižní stěna, detail zazděného trámového překladu (P.06_A), pohled od severu.



P.06_05. Západní stěna, jižní část, pohled od severovýchodu.



P.06_07. Západní stěna, severní část, pohled od východu.



P.06_08. Západní stěna, detail kapsy po stropních trámu (P.06_C), pohled od východu.

P.06_06. Západní stěna, detail zazděného vstupu do místnosti P.05, pohled od východu.

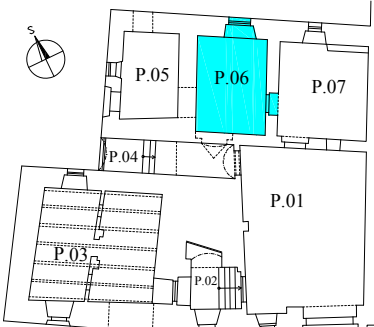

 Národní památkový ústav územní odborné pracoviště v Ústí nad Labem		Žatec	dům č.p. 102				
		přízemí					
		místnost: P.06			list č. P.06_02		
		podlaha		stěna			
		strop	J	Z	S	V	
prvek: O ₇ P.06_01 a D ₄ P.06_01							



P.06_12. Východní stěna, severní část, pohled od jihozápadu.



P.06_09. Severní stěna, pohled od jihu.



P.06_10. Severní stěna, detail okenního otvoru O₇ P.06_01, pohled od jihu.



P.06_11. Severní stěna, detail rubové strany okenního otvoru O₇ P.06_01, pohled od severu.



P.06_13. Východní stěna, jižní část se vstupním otvorem D₄ P.06_01, pohled od severozápadu.

Severní stěna:

- Stěna z větší části omítnuta, v místech, která jsou odhalena je cihelné zdivo.
- V úrovni přízemí je stěna na vnějším líci prolomena obdélným okenním otvorem **O₇ P.06_01**. Špalety otvoru jsou cihelné, na vnějším i vnitřním líci s polodrážkou pro uchycení okenní výplně.
- Nika s dovnitř rozevřenými špaletami je segmentově ukončená. Segment niky navazuje na přesazený segmentový pas, ten na východní straně předstupuje před stěnu o 15 cm, na západní s ní splývá.
- Okenní výplně či závěsy se nedochovaly.

Východní stěna:

- Postavena z opukového zdiva s fragmenty omítky.
- Na jižní straně je stěna prolomena obdélným vstupním otvorem **D₄ P.06_01** s přímými špaletami, které jsou vyzděny z cihel formátu 6,5-7x11,5-12x25,5-26 cm. Přímý překlad je po celé hloubce otvoru vyztužen ocelovými traverzami tvaru I.
- Výplně či závěsy se nedochovaly.

Podlaha:

- Pod vrstvou suti nelze identifikovat.

Strop:

- Veškeré horizontální konstrukce zanikly.

 Národní památkový ústav
 územní odborné pracoviště
 v Ústí nad Labem

vypracoval: Tomáš Brož

spolupracovali:
 Jaroslav Skopec
 Michael Rykl

stav ke dni: květen 2014

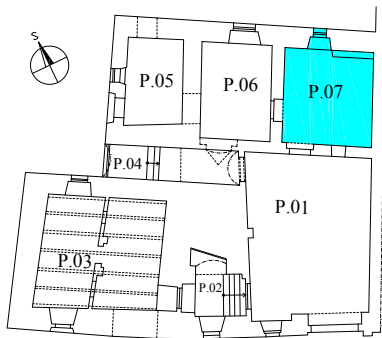

Žatec		dům č.p. 102			
přízemí					
místnost: P.07			list č. P.07_01		
podlaha	stěna				
strop	J	Z	S	V	
prvek:					

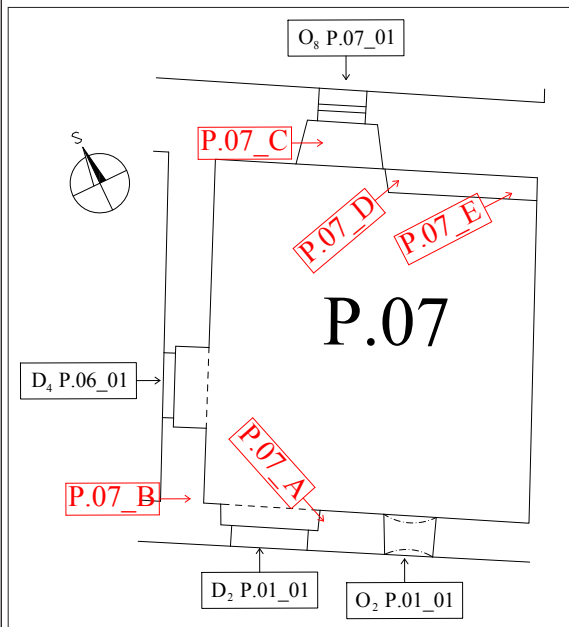

Celková situace:

- Prostor tvoří východní díl severního traktu. Původně tvořil s místností P.06 jeden celek a vznikl později rozdělením prostoru příčkou.

Jižní stěna:

- Spodní část stěny do výšky 140 cm je vyzděna z opukového kamene, nad touto úrovní je zdivo z cihel formátu 6,5-7x11,5-12x25,5-26 cm na tzv. gotickou vazbu. Kromě části východně od okna bez omítek.
- Stěna je prolomena na vnějším líci vstupním otvorem D₂ 102_01 na západní straně a okenním otvorem O₂ 01_01 ve východní části. Podrobněji k oběma otvorů viz list P.01_06.
- Špalety mělké niky vstupního otvoru jsou na obou stranách vyzděny do výšky 140 cm z opukového kamene, na něj navazuje zdivo cihelné formátu 6,5-7x11,5-12x25,5-26 cm. Současné zděné ostění otvoru je přiloženo k okolnímu zdivu na spáru, neboť nahradilo původní ostění portálu (P.07_A).

Západní stěna:

- Postavena z opukového kamene, neomítnuta. K jižní stěně přiložena na spáru (P.07_B).
- V jižní polovině prolomena jedním obdélným vstupním otvorem D₄ P.06_01 (podrobněji viz list P.06_02).



P.07_04. Jižní stěna, spára mezi špaletou niky a ostěním otvoru (P.07_A), pohled od severozápadu.



P.07_01. Jižní stěna, pohled od severu.



P.07_03. Jižní stěna, východní část s okenním otvorem O₃ P.01_01, pohled od severu.



P.07_02. Jižní stěna, západní část se vstupním otvorem D₂ P.01_01, pohled od severu.



P.07_05. Jižní stěna, spára mezi jižní a západní stěnou (P.07_B), pohled od severovýchodu.



Národní památkový ústav
územní odborné pracoviště
v Ústí nad Labem

vypracoval: Tomáš Brož

spolupracovali:
Jaroslav Skopec
Michael Rykl

stav ke dni: květen 2014

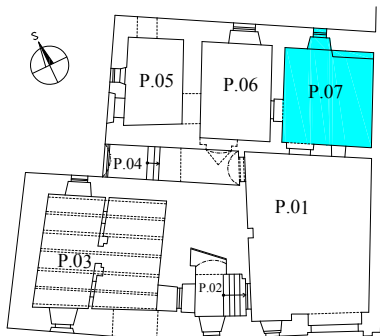

Žatec

dům č.p. 102

přízemí

místnost: P.07

list č. P.07_02

podlaha

stěna

strop

J

Z

S

V

prvek: O₈ P.07_01



P.07_06. Západní stěna se vstupním otvorem
D₄ P.06_01, pohled od východu.



P.07_07. Severní stěna s okenním otvorem
O₈ P.07_01, pohled od jihu.

Severní stěna:

- Velká část stěny je skryta pod vysokou vrstvou suti. Viditelná část až po úroveň překlada okenního otvoru je omítnuta. Nad touto úrovní je neomítnuté zdivo z opukového kamene.
- Stěna je na vnějším líci prolomena okenním otvorem obdélného tvaru O₈ P.07_01. Ostění i přímý překlada jsou vyžděny z cihelného zdiva. Na vnitřním líci polodrážka pro uchycení okenní výplně, která se nedochovala.
- Dovnitř se rozevírající špalety okenní niky jsou vyžděny z cihel. Nika je ukončena přímým trámovým překladem (P.07_C).
- Východně od okna před stěnu předstupuje cihelná plenta, formát cihel 6,5-7x11,5-12x25,5-26 cm (P.07_D), která je omítnuta utaženou omítkou sahající až ke zbytku stropního trámu (P.07_E).

Východní stěna:

- Postavena z opukového kamene, omítnuta hrubou vápeno-cementovou omítkou. Není prolomena žádným otvorem.

Podlaha:

- Pod vrstvou suti nelze identifikovat.

Strop:

- Veškeré horizontální konstrukce zanikly.



P.07_10. Severní stěna, východní část s předstupující plentou (P.07_D), pohled od jihozápadu.



P.07_09. Severní stěna, okenní otvor
O₈ P.07_01 s přímým trámovým
překladem (P.07_C), detail, pohled od
jihu.



P.07_08. Severní stěna, okenní otvor O₈ P.07_01 s přímým trámovým překladem (P.07_C), pohled od jihu.



P.07_12. Východní stěna, severní část, pohled od jihozápadu.



P.07_13. Východní stěna, jižní část, pohled od severozápadu.



P.07_11. Severní stěna, východní část se zbytkem stropního trámu (P.07_E), pohled od jihozápadu.

 Národní památkový ústav územní odborné pracoviště v Ústí nad Labem		Žatec	dům č.p. 102				
		patro					
		místnost: 1.01		list č. 1.01_01			
		podlaha	stěna				
		strop	J	Z	S	V	
prvek: P ₄ 1.01_01							

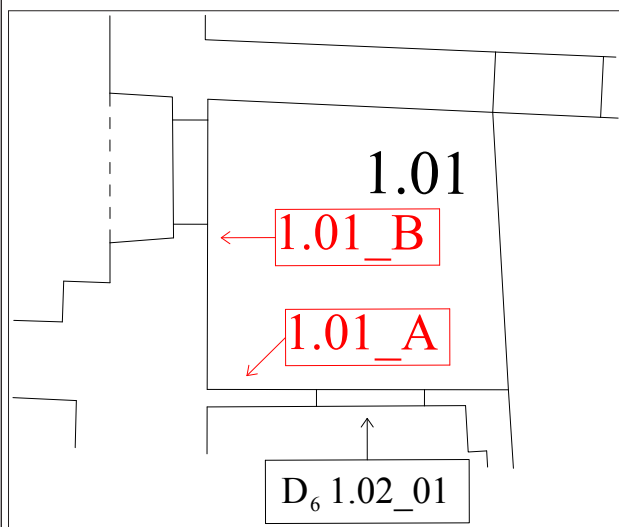

1.01_02. Jižní stěna, dochované vyústěními elektroinstalace (1.01_A), detail, pohled od severu.



1.01_04. Východní stěna, detail fragmentu jižní stojky portálu P₄ 1.01_01, pohled od severovýchodu.

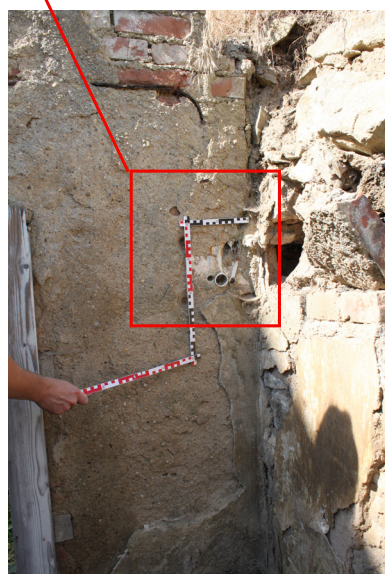

1.01_01. Rubová strana severní stěny s dochovanými vyústěními elektroinstalace (1.01_A), pohled od severu.



1.01_03. Východní stěna, fragment jižní stojky portálu P₄ 1.01_01 (1.01_B), pohled od severovýchodu.

Celková situace:

- Místnost je umístěna severně od 1.02. Vznikla v roce 1935 rozdělením bývalé zděné pavlače při západní stěně místnosti P.01 (viz list P.01_01).

Jižní stěna:

- Postavena z omítnutého cihelného zdiva při přestavbě v roce 1935 (viz plánová příloha č. 4).
- Prolomena obdélným vstupním otvorem D₆ 1.02_01 (viz list 1.02_02).
- Západně od vstupu se dochovala keramická vyústění elektro-rozvodů (1.01_A).

Západní stěna:

- Stěna byla postavena z opukového kamene, dnes z větší části zbořena.
- Na severní straně byla stěna prolomena jedním vstupním otvorem. Vzhledem k destrukci stěny se dochoval pouze fragment jižní stojky portálu P₄ 1.01_01 (1.01_B). Podle stavebně historického průzkumu z roku 1992 se jednalo o gotický sedlový portál.

Severní stěna:

- Postavena z cihel formátu 6,5-7x11,5-12x25,5-26 cm na tzv. gotickou vazbu. Mezi dvěma líci cihel je vyplněna drobným lomovým kamenem a vápennou maltou Koruna dochované části stěny je z opukových hrubě opracovaných kvádrů (podrobněji viz viz list 1.06_01.)

Východní stěna:

- V celé šíři přechází do prostoru P.01.

Podlaha:

- Pod vrstvou suti nelze identifikovat.

Strop:

- Veškeré horizontální konstrukce zanikly.

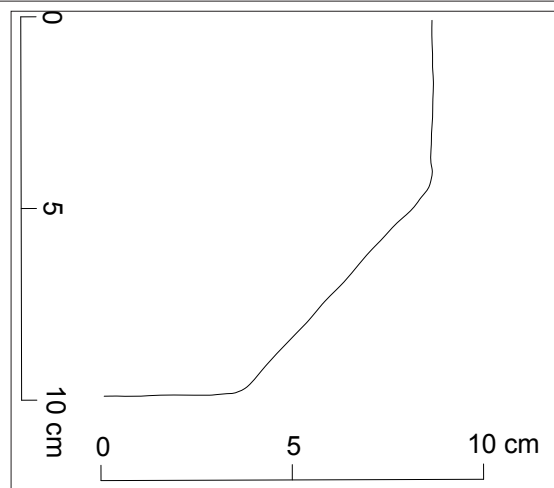

Profil jižní stojky portálu P₄ 1.01_01.



Národní památkový ústav
územní odborné pracoviště
v Ústí nad Labem

vypracoval: Tomáš Brož

spolupracovali:
Jaroslav Skopec
Michael Rykl

stav ke dni: květen 2014

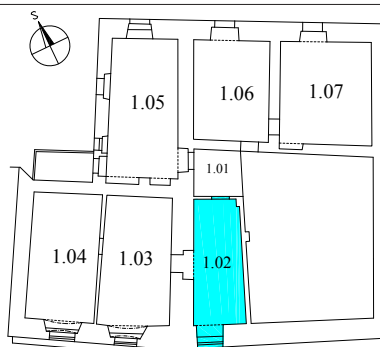

Žatec

dům č.p. 102

patro

místnost: 1.02

list č. 1.02_01

podlaha

stěna

strop

J

Z

S

V

prvek: O₉ 1.02_01

Celková situace:

- Místnost je situována na západně od místnosti P.01. Vznikla v roce 1935 rozdělením bývalé zděné pavlače při západní stěně místnosti P.01 (viz list P.01_01).

Jižní stěna:

- Postavena z opukového kamene pojeného vápennou maltou, na východní straně zbytky vápenných omítek. Koruna zdiva ve značném stupni degradace.
- Prolomena obdélným okenním otvorem O₉ 1.02_01, který je z osy stěny posunut k západu.

Okenní otvor O₉ 1.02_01:

- Okenní nika na vnitřním líci s mírně se rozšiřujícími špaletami byla původně ukončena segmentovým obloukem (viz plánová příloha č. 8), dnes klenba zřícená.
- Na vnějším líci prolomený okenní otvor má špalety vyzděny z opukového kamene a přímý trámový překlad (1.02_A).
- Okno dvojité čtyřkřídlé, v horní třetině dělené poutcem, původně ven a dovnitř otevírané. Spodní křídla se nedochovala, podobně jako vnější okno, které je nahrazeno prkenným bedněním. Křídla zavěšena na zapuštěných závěsech s oblým zakončením. Křídla jištěna pomocí rozvory ovládané klikou typu Elegant s podkladním štítkem. Rámy a příčle jsou na vnitřní straně profilovány odsazeným výžlabkem.

Časové určení: Patrně z přestavby z roku 1935.

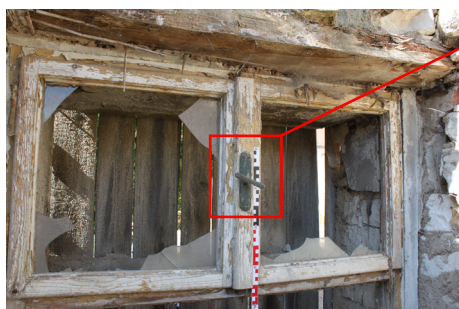
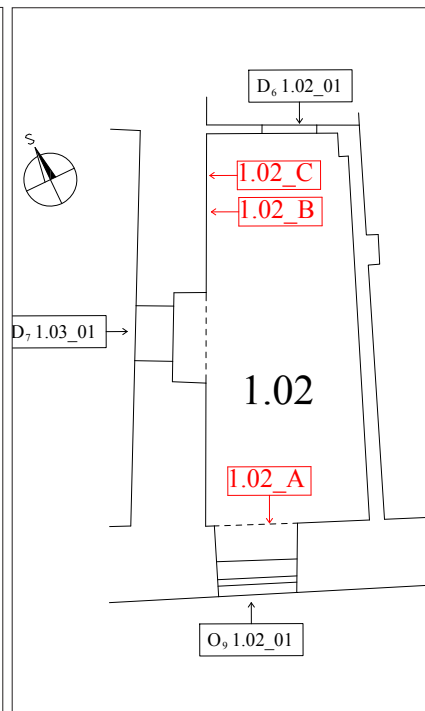

1.02_03. Jižní stěna, okenní otvor O₉ 1.02_01, detail horních křídel vnitřního okna a trámového překladu (1.02_A), pohled od severu.



1.02_05. Jižní stěna, okenní otvor O₉ 1.02_01, horní křídla vnitřního okna, detail kliky, pohled od severu.



1.02_01. Jižní stěna, pohled od severu.



1.02_04. Jižní stěna, okenní otvor O₉ 1.02_01, detail závěsu, pohled od severu.



1.02_02. Jižní stěna, okenní otvor O₉ 1.02_01, pohled od severu.

 Národní památkový ústav
 územní odborné pracoviště
 v Ústí nad Labem

vypracoval: Tomáš Brož

spolupracovali:
 Jaroslav Skopec
 Michael Rykl

stav ke dni: květen 2014

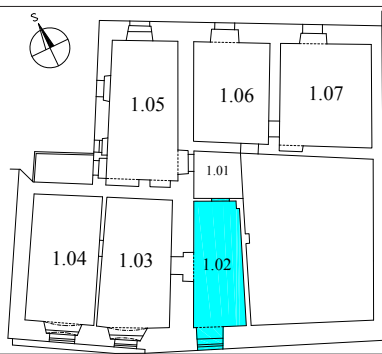

Žatec		dům č.p. 102		
patro				
místnost: 1.02		list č. 1.02_02		
podlaha	stěna			
strop	J	Z	S	V
prvek: D ₆ 1.02_01				



1.02_06. Západní stěna, jižní část a vstupní otvor D₇ 1.03_01, pohled od severovýchodu.

Západní stěna:

- V celém rozsahu omítnuta, v místech s opadanou omítkou je opukové zdivo pojené vápennou maltou.
- V ose stěny je na vnějším líci prolomen obdélný vstupní otvor vyplněný dveřmi D₇ 1.03_01 (viz list 1.03_05). Nika vstupu má do interiéru místnosti 1.02 rozevřené špalety a segmentový záklenek (viz list 1.03_05).
- Ve spodní části severní strany jsou dochovány zbytky keramických obkladů, pravděpodobně pocházející z přestavby z roku 1935 (1.02_B).

Severní stěna:

- Postavena z cihelného zdiva, omítnuta.
- V ose prolomena vstupním otvorem D₆ 1.02_01. Obdélný otvor s přímou špaletou obloženou dřevěnou zárubní. Dveřní křídlo, zavěšené na zapuštěných závěsech s oblým zakončením, se nedochovalo.



1.02_08. Západní stěna, severní část, detail obkladů (1.02_B), pohled od východu.



1.02_10. Severní stěna, vstupní otvor D₆ 1.02_01, detail závěsu, pohled od jihu.



1.02_07. Západní stěna, severní část se zbytky obkladů (1.02_B), pohled od jihovýchodu.

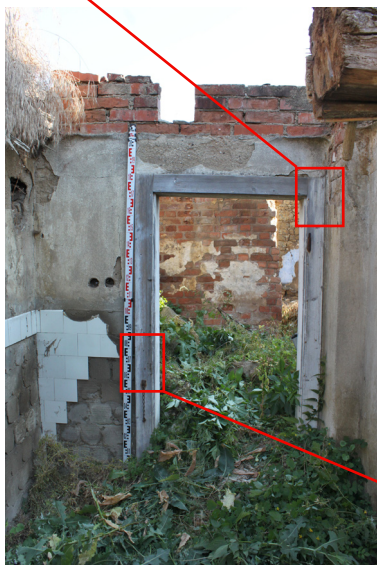

1.02_09. Severní stěna se vstupním otvorem D₆ 1.02_01, pohled od jihu.

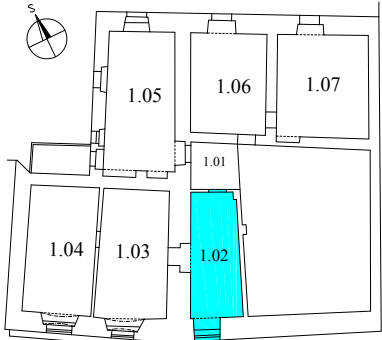

1.02_11. Severní stěna, vstupní otvor D₆ 1.02_01, detail bezpečnostního řetízku, pohled od jihu.

 Národní památkový ústav územní odborné pracoviště v Ústí nad Labem		Žatec	dům č.p. 102				
		patro					
		místnost: 1.02		list č. 1.02_03			
		podlaha		stěna			
		strop	J	Z	S	V	
prvek:							

Východní stěna:

- Postavena v roce 1935 z omítnutého cihelného zdiva.
- Není členěna žádným otvorem.

Podlaha:

- Pod vrstvou suti nelze identifikovat.

Strop:

- Veškeré horizontální konstrukce zanikly.
- Na západní stěně se dochovala část odřezaného průvlastku trámového stropu síně (1.02_D). Při přestavbě v roce 1935 byl průvlastek z bočních stran a ze spodu obedněn prkny, na kterých je připevněn omítnutý rákos (srovnej s obr. P.01_03 a P.01_44). Výběhy omítek dokládají existenci podhledu, který se nedochoval.
- Kapsy po stropních trámech se nedochovaly.



1.02_15. Detail odřezaného průvlastku trámového stropu síně na východní stěně s obedněním, pohled od východu.



1.02_16. Detail odřezaného průvlastku trámového stropu síně na západní straně(1.02_D) s obedněním, pohled od východu.



1.02_13. Detail odřezaného průvlastku trámového stropu síně na západní straně(1.02_D) s obedněním, pohled od východu.



1.02_12. Východní stěna, pohled od jihozápadu.



1.02_14. Detail odřezaného průvlastku trámového stropu síně na západní straně(1.02_D) s obedněním, pohled od východu.



Národní památkový ústav
územní odborné pracoviště
v Ústí nad Labem

vypracoval: Tomáš Brož

spolupracovali:
Jaroslav Skopec
Michael Rykl

stav ke dni: květen 2014

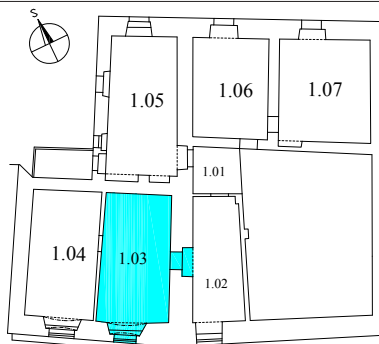

Žatec

dům č.p. 102

patro

místnost: 1.03

list č. 1.03_01

podlaha

stěna

strop

J

Z

S

V

prvek: O₁₀ 1.03_01

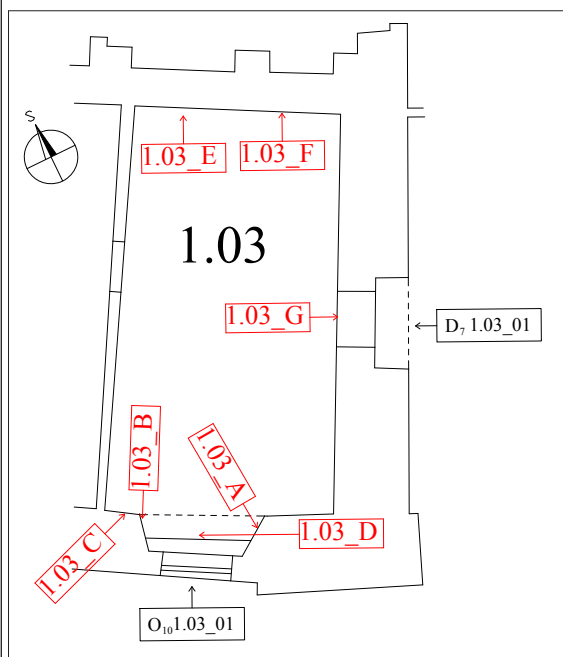

Celková situace:

- Místnost situována ve východní části západního dílu jižního traktu. Přístupná je vstupem D₇ 1.03_01 z místnosti 1.02.
- Původně tvořila s místností 1.04 jeden celek, který byl rozdělen příčkou při adaptaci domu v roce 1935 (viz plánová příloha č. 4)

Jižní stěna:

- Postavena z opukového kamene pojeného vápennou maltou, na východní straně zbytky vápenných omítek. Koruna zdiva ve značném stupni degradace.
- Stěna je prolomena jedním okenním otvorem O₁₀ 1.03_01.

Okenní otvor O₁₀ 1.03_01:

- Obdélný okenní otvor prolomený na vnějším líci s přímými omítnutými špaletami a přímým překladem.
- Okenní nika s dovnitř se rozevírajícími špaletami je ukončena segmentovým obloukem s dvojitým záklenkem. (I.03_D), spodní je vyskládan z cihel formátu 26,5x15x6 cm, horní z cihel formátu 23x6 cm.
- Západní špaleta je vyzděna z tesaných kamenných kvádrů s červeným nátěrem. Zdivo z lomového opukového kamene ve spodní partii nahradilo kamenné sedátko (I.03_B). Tuto úpravu měla zřejmě i východní špaleta, která zanikla při rozšíření okenní niky východním směrem. Stávající východní špaleta využila druhotně kamenné kvádry původní špalety (I.03_A). Po západní straně okenní niky je stěna opatřena cihelnou plentou, formát cihel 26,5x6,5 cm (I.03_C).



1.03_01. Jižní stěna,
pohled od severu.



1.03_03. Jižní stěna, okenní otvor O₁₀ 1.03_01, východní špaleta s náleзовou situací I.03_A, pohled od severozápadu.



1.03_04. Jižní stěna, okenní otvor O₁₀ 1.03_01, východní špaleta s náleзовou situací I.03_A, pohled od severozápadu.



1.03_05. Jižní stěna, okenní otvor O₁₀ 1.03_01, západní špaleta s náleзовou situací I.03_B a I.03_C, pohled od severovýchodu.



1.03_06. Jižní stěna, okenní otvor O₁₀ 1.03_01, západní špaleta s náleзовou situací I.03_B a I.03_C, pohled od severovýchodu.

 Národní památkový ústav
 územní odborné pracoviště
 v Ústí nad Labem

vypracoval: Tomáš Brož

spolupracovali:
 Jaroslav Skopec
 Michael Rykl

stav ke dni: květen 2014

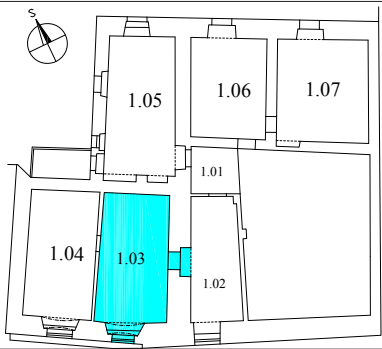

Žatec		dům č.p. 102			
patro					
místnost: 1.03		list č. 1.03_02			
podlaha	stěna				
strop	J	Z	S	V	
prvek: O ₁₀ 1.03_01					

• Okno původně dvojité čtyřkřídlé, v horní třetině dělené poutcem. Vnější křídla nahrazena prkenným bedněním, z vnitřních se dochovala pouze horní. Křídla, jejichž rámy a příčle byly na vnitřní hraně profilovány, byly zavěšeny na zapuštěných závěsech s kuželovým zakončením s kulíčkou. Jištěna byla půlobrtlíky.

Časové určení: Použité závěsy odpovídají druhé polovině 19. století.



1.03_11. Jižní stěna, okenní otvor O₁₀ 1.03_01, detail půlobrtlíku, pohled od severu.



1.03_09. Jižní stěna, okenní otvor O₁₀ 1.03_01, detail madla, pohled od severu.



1.03_08. Jižní stěna, okenní otvor O₁₀ 1.03_01, detail dochovaných okenních křídel, pohled od severu.



1.03_10. Jižní stěna, okenní otvor O₁₀ 1.03_01, detail závěsu horních křídel, pohled od severu.



1.03_12. Jižní stěna, okenní otvor O₁₀ 1.03_01, detail půlobrtlíků pro jištění spodních a horních křídel, pohled od severu.



1.03_02. Jižní stěna, okenní otvor O₁₀ 1.03_01, pohled od severu.



1.03_07. Jižní stěna, okenní otvor O₁₀ 1.03_01, západní špaleta, detail špalety a cihelné plenty 1.03_B, pohled od severovýchodu.



Národní památkový ústav
územní odborné pracoviště
v Ústí nad Labem

vypracoval: Tomáš Brož

spolupracovali:
Jaroslav Skopec
Michael Rykl

stav ke dni: květen 2014

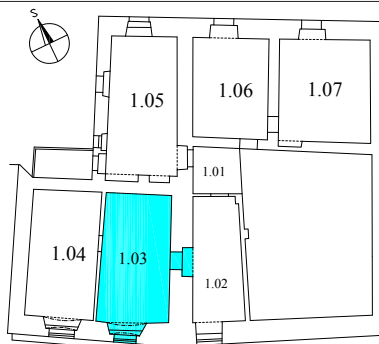

Žatec

dům č.p. 102

patro

místnost: 1.03

list č. 1.03_03

podlaha

stěna

strop

J

Z

S

V

prvek:

Západní stěna:

- Postavena po roce 1935, pravděpodobně z dutých cihel, omítnuta vápennou omítkou.
- Prolomena jedním vstupním otvorem obdélného tvaru s přímými špaletami, bez výplně

Severní stěna:

- Postavena z opukového kamene a pálených cihel, neomítnuta.
- Není členěna žádným otvorem.
- V západní části se nachází vyústění šikmo k východu vedeného komínového tělesa v síle zdiva (1.03_E).
- Ve východní části je ve stěně segmentový cihelný oblouk (formát 15,5x6 cm), pod kterým je cihlová zadržka (formát 28x7 cm) (1.03_F). Obě nálezové situace naznačují místo existence černé kuchyně, kterou v těchto místech předpokládá stavebně historický průzkum z roku 1992 (viz list 1.05_01).



1.03_13. Západní stěna, severní část, pohled od jihovýchodu.



1.03_15. Západní stěna, severní část, detail cihel, ze kterých je stěna postavena, pohled od jihovýchodu.



1.03_14. Západní stěna, jižní část, pohled od severovýchodu.



1.03_18. Severní stěna, východní část se segmentovým obloukem (1.03_F) pohled od jihu.



1.03_17. Severní stěna, západní část s komínovým tělesem (1.03_E) pohled od jihu.

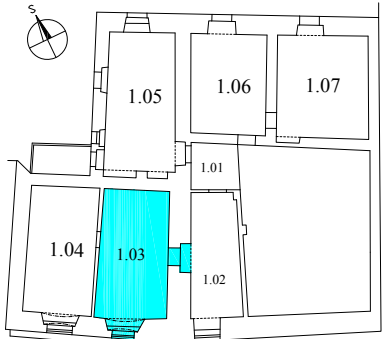

1.03_16. Severní stěna, pohled od jihu.

 Národní památkový ústav územní odborné pracoviště v Ústí nad Labem		Žatec		dům č.p. 102			
		patro					
		místnost: 1.03		list č. 1.03_04			
		podlaha		stěna			
		strop	J	Z	S	V	
prvek: D ₇ 1.03_01							



1.03_23. Východní stěna, detail vylehčovacího oblouku (1.03_G) pohled od jihozápadu.



1.03_19. Východní stěna se vstupním otvorem D₇ 1.03_01, pohled od severozápadu.

Východní stěna:

- Postavena z opukového kamene a pálených cihel, ve spodní části zbytky omítek.
- V ose je prolomen obdélný vstupní otvor D₇ 1.03_01 do prostoru 1.02

Dveře D₇ 1.03_01:

- Na vnitřním líci prolomený vstup obdélného tvaru, široké přímé špalety vyzděné z cihelného zdiva mají dřevěné obložky členěné na tři nestejně velké kazety. Nad vstupem vyzděn segmentový cihelný vylehčovací oblouk, formát cihel 6-7x15 cm(1.03_G).
- Otvor vyplňovaly jednokřídlé dveře, které byly zavěšeny na zapuštěných závěsech s kuželovým ukončením s kuličkou.
- Na vnějším líci je segmentově ukončená nika s špaletami rozvírajícími se do místnosti 1.02. Špalety vyzděny z lomového kamene, omítnuty.

Časové určení: Použité závěsy odpovídají druhé polovině 19. století

Podlaha:

- Pod vrstvou suti nelze identifikovat.

Strop:

- Veškeré horizontální konstrukce zanikly.



1.03_21. Vstupní otvor D₇ 1.03_01, pohled od východu z místnosti 1.02.



1.03_20. Vstupní otvor D₇ 1.03_01, pohled od jihozápadu.



1.03_24. Vstupní otvor D₇ 1.03_01 detail závěsu, pohled od jihozápadu.

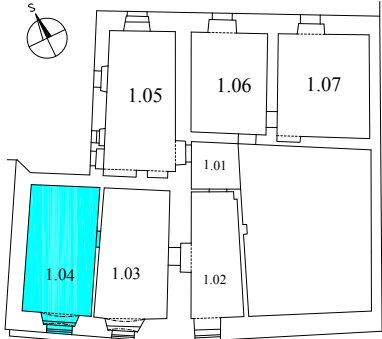

1.03_22. Vstupní otvor D₇ 1.03_01, detail deštění, pohled od jihozápadu.

 Národní památkový ústav územní odborné pracoviště v Ústí nad Labem		Žatec		dům č.p. 102		
		patro				
		místnost: 1.04		list č. 1.04_01		
		podlaha	stěna			
		strop	J	Z	S	V
prvek:						

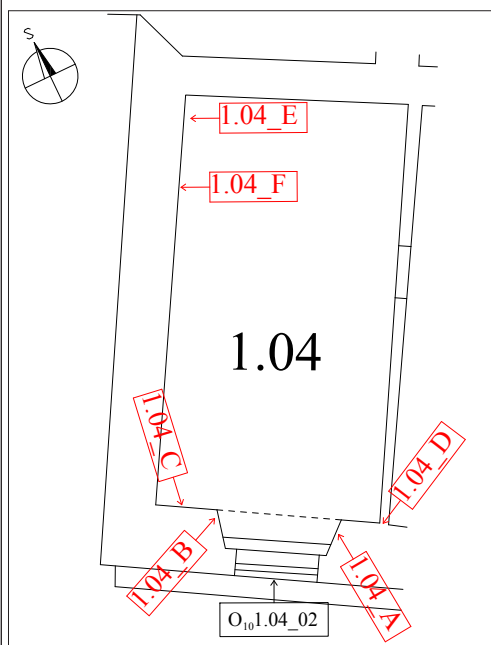

Celková situace:

- Místnost situována v západní části západního dílu jižního traktu.
- Původně tvořila s místností 1.03 jeden celek, který byl rozdělen příčkou při adaptaci domu v roce 1935 (viz plánová příloha č. 4)

Jižní stěna:

- Postavena z opukového kamene pojeného vápennou maltou, na východní straně zbytky vápenných omítek. Koruna zdiva ve značném stupni degradace.
- Na vnějším líci prolomena jedním okenním otvorem O_{10} 1.04_02, který je shodný s okenním otvorem v místnosti 1.03 (viz list 1.03_01 a 1.03_2).
- Podobně jako v případě okenního otvoru O_{10} 1.03_01 je západní špaleta je vyzděna z tesaných kamenných kvádrů s červeným nátěrem. Zdivo z opukového kamene ve spodní partii nahradilo kamenné sedátko (1.03_B). Tuto úpravu měla zřejmě i východní špaleta, která zanikla při rozšíření okenní niky východním směrem. Stávající východní špaleta využila druhotně kamenné kvádry původní špalety (1.03_A). Po západní straně okenní niky je stěna opatřena cihelnou plentou, formát cihel 26,5x6,5 cm (1.03_C).
- Nad okenním otvorem náleзовá situace 1.04_C, pod vrchní omítkovou vrstvou sahající až k rámu okna, jsou spodní vrstvy s nátěry, které naznačují odlišný rozměr a tvar staršího otvoru (viz dělicí čára na obr. 1.04_06).
- Západně od okna je stěna opatřena plentou vyzděnou z cihel různých formátů (1.04_D).
- Východně od okna jsou nad příčkou mezi 1.03 a 1.04 ve zdivu druhotně použité kamenné kvádry (1.04_E). Jejich pozice odpovídá náleзовým situacím E.01_H a E.01_G, viz list E.01_05. Jejich použití je pravděpodobně druhotně a souvisí patrně s úpravou klenebních oblouků nad okny.



1.04_01. Jižní stěna a okenní otvor O_{10} 1.04_01, pohled od severu.



1.04_02. Jižní stěna, okenní otvor O_{10} 1.04_01, východní špaleta s náleзовou situací 1.04_A, pohled od severozápadu.



1.04_03. Jižní stěna, okenní otvor O_{10} 1.04_01, východní špaleta s náleзовou situací 1.04_A, pohled od severozápadu.



1.04_04. Jižní stěna, okenní otvor O_{10} 1.04_01, západní špaleta s náleзовou situací 1.04_B, pohled od severovýchodu.



1.04_05. Jižní stěna, okenní otvor O_{10} 1.04_01, západní špaleta s náleзовou situací 1.04_B, pohled od severovýchodu.

 Národní památkový ústav
 územní odborné pracoviště
 v Ústí nad Labem

vypracoval: Tomáš Brož

spolupracovali:
 Jaroslav Skopec
 Michael Rykl

stav ke dni: květen 2014

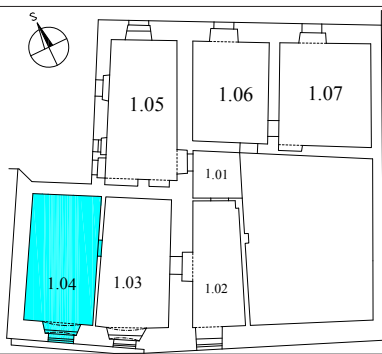

Žatec		dům č.p. 102		
patro				
místnost: 1.04		list č. 1.04_02		
podlaha	stěna			
strop	J	Z	S	V
prvek:				



1.04_06. Jižní stěna, okenní otvor O₁₀ 1.04_01, názorová situace 1.04_C, pohled od severovýchodu.



1.04_08. Jižní stěna, druhotně použité kamenné ostění oken (1.04_E), pohled od severu z místnosti 1.04.



1.04_07. Jižní stěna, dozdivka z cihel různých formátů západně od okna (1.04_D), pohled od severu.



1.04_09. Jižní stěna, druhotně použité kamenného ostění oken (1.04_E), pohled od severovýchodu z místnosti 1.03.



1.04_10. Jižní stěna, druhotně použité kamenné ostění oken (1.04_E), pohled na situaci z exteriéru od jihu.

 Národní památkový ústav územní odborné pracoviště v Ústí nad Labem		Žatec	dům č.p. 102				
		patro					
		místnost: 1.04		list č. 1.04_03			
		podlaha	stěna				
		strop	J	Z	S	V	
prvek:							

Západní stěna:

- Postavena z opukového kamene pojeného vápennou maltou. Větší, především spodní, část je omítnuta vápennou omítkou se zbytky několika vrstev nátěrů.
- Není členěna žádným otvorem.
- Na severní straně je stěna dorovnáována silnější vrstvou omítky s úlomky bobrovek (1.04_E).
- Koruna je dozděna několika řadami cihel, ve kterých se dochovaly kapsy po stropních trámech (1.04_F).

Severní stěna:

- Postavena z opukového kamene pojeného vápennou maltou s místy užitou cihlou. Ve spodní části omítnuta vápennou omítkou s pozůstatky několika vrstev nátěrů.
- Není členěna žádným otvorem.

Východní stěna:

- Postavena po roce 1935 (viz plánová příloha č. 4), omítnuta vápennou omítkou.
- Prolomena jedním vstupním otvorem obdélného tvaru s přímými špaletami, bez výplně.

Podlaha:

- Pod vrstvou suti nelze identifikovat.

Strop:

- Veškeré horizontální konstrukce zanikly.



1.04_12. Západní stěna, kapsa po stropních trámech (1.04_F), pohled od jihovýchodu.



1.04_13. Západní stěna, druhotně použité úlomky bobrovek (1.04_E), pohled od východu.



1.04_11. Západní stěna, pohled od východu.



1.04_14. Severní stěna, pohled od jihu.

 Národní památkový ústav územní odborné pracoviště v Ústí nad Labem		Žatec	dům č.p. 102
		patro	
		místnost: 1.05	list č. 1.05_01
		podlaha	stěna
		strop	J Z S V
stav ke dni: květen 2014		prvek: D ₈ 1.05_01, O ₁₁ 1.05_01	

Celková situace:

- Místnost zaujímá západní díl severního traktu.

Jižní stěna:

- Stěna byla postavena z opukového kamene pojeného vápennou maltou. Většina stěny je zřícena.
- V dochované dolní části jsou zklenuty dva cihelné (formát cihel záklenku 13x6,5 cm) oblouky (**1.05_A**). Zřejmě se jedná o pozůstatky topenišť černé kuchyně, které stavebně historický průzkum v těchto místech předpokládá.

Západní stěna:

- Postavena z opukového kamene pojeného vápennou maltou. Na jižní straně je stěna na vnějším líci prolomena dvěma otvory, které mají společný cihelný vylehčovací oblouk (**1.05_B**).
- Jižní otvor představuje obdélný vstup **D₈ 1.05_01**, který komunikačně souvisel s dnes již neexistující pavlačí. Jižní přímá špaleta vstupu je vyzděna z opukových kvádrů, severní má kamennou spodní část, horní je vyzděna z cihel. Záklenek je cihelný. Vstup pravděpodobně vyplňovaly jednokřídlé dveře zavěšené na vnějších kovaných závěsech, což naznačuje dochovaná stěžež na severní straně vstupu (**1.05_C**).
- Severně od vstupu je na vnějším líci prolomen segmentově klenutý okenní otvor **O₁₁ 1.05_01**. Otvor s přímým cihelným záklenkem má severní špaletu vyzděnou z cihel, jižní je společná se vstupem. Nika s dovnitř se rozevírajícími špaletami je ukončena cihelným segmentovým záklenkem. Severní špaleta je vyzděna z opukových kvádrů, jižní z cihel. Výplň okna se nedochovala.

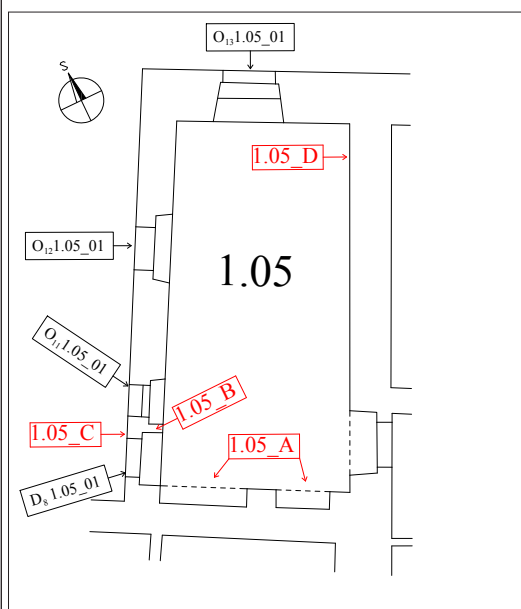

1.05_02. Jižní stěna, segmentové záklenky (**1.05_A**), pohled na východní od severovýchodu.



1.05_01. Jižní stěna, segmentové záklenky (**1.05_A**), pohled od severovýchodu.



1.05_03. Západní stěna, vstupní otvor D₈ 1.05_01 a okenní otvor O₁₁ 1.05_01, nad otvory cihelný vylehčovací oblouk (**1.05_B**), pohled od východu.



1.05_04. Západní stěna, vstupní otvor D₈ 1.05_01 a okenní otvor O₁₁ 1.05_01, nad otvory cihelný vylehčovací oblouk (**1.05_B**), pohled z exteriéru od západu.

 Národní památkový ústav
 územní odborné pracoviště
 v Ústí nad Labem

vypracoval: Tomáš Brož

spolupracovali:
 Jaroslav Skopec
 Michael Rykl

stav ke dni: květen 2014

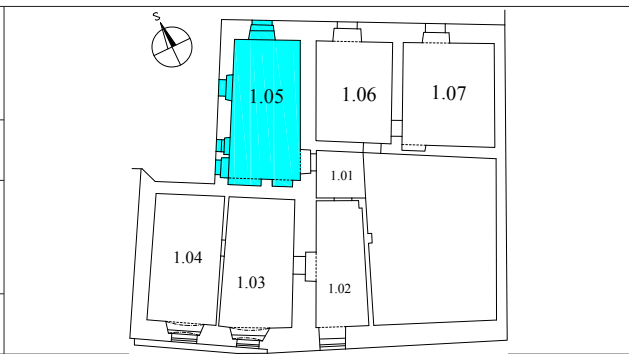

Žatec		dům č.p. 102		
patro				
místnost: 1.05		list č. 1.05_02		
podlaha	stěna			
strop	J	Z	S	V
prvek: okenní otvor O ₁₂ 1.05_01				

- V severní části stěny je na vnějším líci prolomen obdélný okenní otvor O₁₂ 1.05_01.

Okenní otvor O₁₂ 1.05_01:

- Okenní otvor obdélného tvaru s přímým záklenkem. Ostění otvoru i přímý záklenek jsou cihelné. Na vnějším i vnitřním líci dochovány okenní rámy, na vnějším zapuštěné závěsy s kuličkami na kuželovém zakončení. Na vnitřním rámu byla křídla osazena na kované háky.
- Nika s dovnitř se rozevírajícími špaletami je ukončena cihelným segmentovým záklenkem. Špalety jsou vyzděny z opukových hrubě opracovaných kvádrů.

Časové určení: Závěsy na vnějším rámu s kuličkovým zakončením odpovídají 2. polovině 19. století, závěsy na vnitřním rámu byly používány v druhé polovině 18. století, nelze však vyloučit druhotné použití.

- Po severní straně otvoru se dochovaly omítky s nátěry.



1.05_08. Západní stěna, okenní otvor O₁₁ 1.05_01, pohled od východu.



1.05_07. Západní stěna, vstupní otvor D₈ 1.05_01, detail střežeje (1.05_C), pohled z exteriéru od západu.



1.05_06. Západní stěna, vstupní otvor D₈ 1.05_01, detail vypínače osvětlení, pohled z exteriéru od západu.



1.05_05. Západní stěna, vstupní otvor D₈ 1.05_01, pohled od západu.



1.05_13. Západní stěna, okenní otvor O₁₂ 1.05_01, detail závěsu, pohled z exteriéru od jihovýchodu.



1.05_09. Západní stěna s okenním otvorem O₁₂ 1.05_01, pohled od východu.

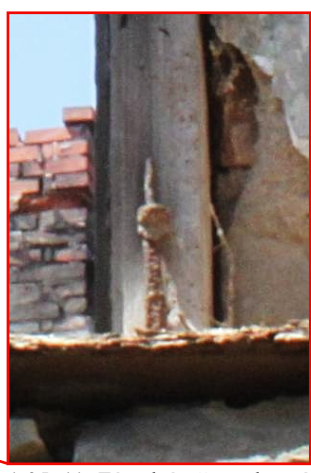



1.05_11. Západní stěna, okenní otvor O₁₂ 1.05_01, detail závěsu, pohled od východu.

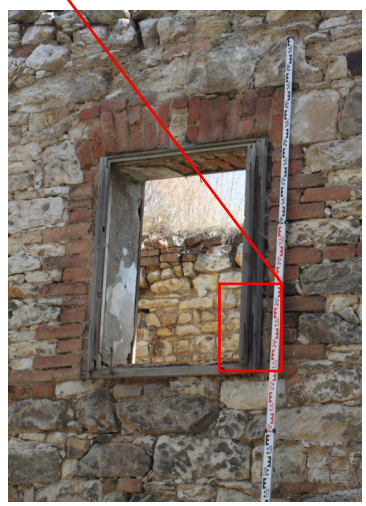

1.05_10. Západní stěna, okenní otvor O₁₂ 1.05_01, pohled od východu.



1.05_12. Západní stěna, okenní otvor O₁₂ 1.05_01, pohled z exteriéru od jihovýchodu.

 Národní památkový ústav územní odborné pracoviště v Ústí nad Labem		Žatec	dům č.p. 102				
		patro					
		místnost: 1.05			list č. 1.05_03		
		podlaha		stěna			
		strop	J	Z	S	V	
prvek: O ₁₃ 1.05_01							

• **Severní stěna:**

- Postavena z opukového kamene pojeného vápennou maltou, dochovány fragmenty omítky s několika vrstvami nátěrů.
- Zhruba v ose je prolomena okenním otvorem O₁₃ 1.05_01.

• **Okenní otvor O₁₃ 1.05_01:**

- Okenní otvor obdélného tvaru prolomený na vnějším líci s kamenným ostěním po stranách, přímý překlad se nedochoval. Profilace ostění se již nedá určit, lze ale předpokládat jednoduché okosení a pozdně gotický původ.
- Okenní nika na vnitřním líci s nepravidelně se rozevírajícími špaletami (východní je takřka kolmá) je ukončena přímým trámovým překladem z několika trámů, které jsou omítnuty na rákos. Špalety jsou vyzděny z opukových kvádrů s cihelnými dozdívkami.
- Okenní výplně se nedochovaly.



1.05_14. Severní stěna s okenním otvorem O₁₃ 1.05_01, pohled od jihu.



1.05_16. Severní stěna, okenní otvor O₁₃ 1.05_01, detail přímého překladu, pohled od jihu.



1.05_15. Severní stěna, okenní otvor O₁₃ 1.05_01, pohled od jihu.



1.05_18. Severní stěna, okenní otvor O₁₃ 1.05_01, detail kamenného ostění, pohled z exteriéru od jihu.



1.05_17. Severní stěna, okenní otvor O₁₃ 1.05_01, pohled z exteriéru od jihu.

 Národní památkový ústav územní odborné pracoviště v Ústí nad Labem		Žatec	dům č.p. 102				
		patro					
		místnost: 1.05			list č. 1.05_04		
		podlaha		stěna			
		strop	J	Z	S	V	
prvek:							

Východní stěna:

- Postavena z opukového kamene pojeného vápennou maltu, téměř bez omítek.
- Na jižní straně byla stěna prolomena jedním vstupním otvorem. V tomto místě je stěna téměř celá zbořena, dochoval se pouze fragment jižní stojky portálu P₄ 1.01_01 viz list 1.01_01).
- Na severním konci stěny se nachází zazděný obdélný vstup do místnosti P.06. Zazdívka je tvořena drobnějšími opukovými kameny tvořící pravidelnější vazbu (1.05_D).

Podlaha:

- Všechny horizontální konstrukce zanikly.

Strop:

- Veškeré horizontální konstrukce zanikly.



1.05_19. Východní stěna, severní část, barevně vyznačené zdivo zazděného vstupu do 1.06 (1.05_E), pohled od západu.



1.05_21. Východní stěna, severní část, spára mezi severní stěnou a zdivem zazděného vstupu, pohled od jihozápadu.



1.05_20. Východní stěna, jižní část, pohled od severozápadu.

 Národní památkový ústav
 územní odborné pracoviště
 v Ústí nad Labem

vypracoval: Tomáš Brož

spolupracovali:
 Jaroslav Skopec
 Michael Rykl

stav ke dni: květen 2014



Žatec		dům č.p. 102			
patro					
místnost: 1.06		list č. 1.06_01			
podlaha	stěna				
strop	J	Z	S	V	
prvek:					

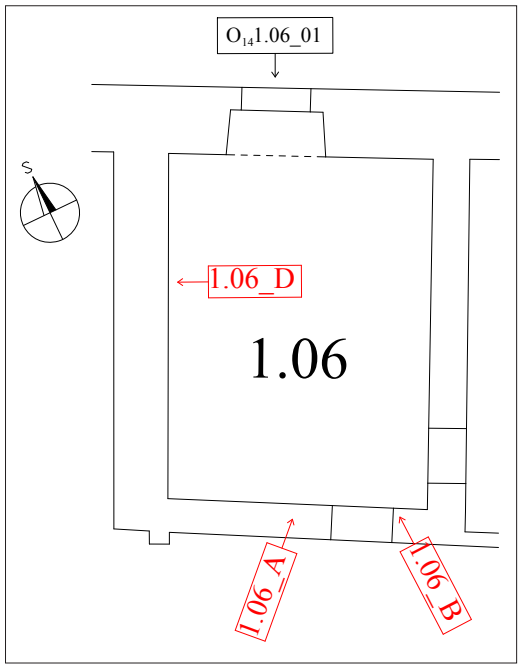

Celková situace:

- Místnost situovaná ve středním dílu severního traktu.

Jižní stěna:

- Postavena z cihel formátu 6,5-7x11,5-12x25,5-26 cm na tzv. gotickou vazbu. Mezi dvěma líci cihel je vyplněna drobným lomovým kamenem a vápennou maltou (**1.06_A**). Koruna dochované části stěny je z opukových hrubě opracovaných kvádrů (**1.06_B**).
- Na východní straně byla stěna na vnějším líci prolomena jedním obdélným vstupním otvorem, který byl rámován kamenným ostěním, z něhož se dochovala pouze východní stojka. Ze vstupní niky se dochovala pouze východní přímá špaleta tvořená cihelným zdivem (cihly formátu 6,5-7x11,5-12x25,5-26 cm) s kletovanou omítkou, která byla napekována (**1.06_C**). Vzhled otvoru, který místnost zpřístupňoval z bývalé pavlače, kolem roku 1900 je na obr. P.01_44 (Muzeum Žatec inv. č. Fn-52).

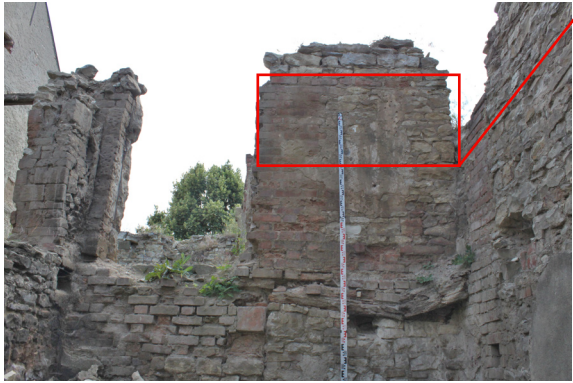

1.06_01. Jižní stěna, pohled od severu.



1.06_02. Jižní stěna, detail koruny zdiva (**1.06_B**), pohled od severu.



1.06_05. Jižní stěna, situace **1.06_C**, pohled od severozápadu.



1.06_04. Jižní stěna, řez stěnou - detail (**1.06_A**), pohled od severovýchodu.



1.06_03. Jižní stěna, řez stěnou (**1.06_A**), pohled od severovýchodu.



1.06_06. Jižní stěna, situace **1.06_C**, pohled od západu.



1.06_07. Jižní stěna, situace **1.06_C**, pohled od severozápadu.

 Národní památkový ústav územní odborné pracoviště v Ústí nad Labem		Žatec		dům č.p. 102			
		patro					
		místnost: 1.06		list č. 1.06_02			
		podlaha		stěna			
		strop	J	Z	S	V	
prvek:							

Západní stěna:

- Postavena z opukového zdiva pojeného vápennou maltou. Neomítnuta.
- V jižní části je zdivo cihelné.
- Přibližně 60 cm pod korunou zdiva probíhá stěnou zazděné dřevěné prkno (1.06_D).
- Na severním konci stěny se nachází zazděný obdélný vstup do místnosti P.05. Zazdívka je tvořena drobnějšími opukovými kameny tvořící pravidelnější vazbu (viz list 1.05_04).
Ve spodní části kapsy po stropních trámech.

Východní stěna:

- Většina stěny zbořena. Dochované části jsou z opukového kamene doplněné cihlami.

Podlaha:

- Veškeré horizontální konstrukce zanikly.

Strop:

- Veškeré horizontální konstrukce zanikly.



1.06_08. Západní stěna, jižní část, barevně vyznačená část vyzděná z cihel, pohled od východu.



1.06_10. Západní stěna, detail zazděného prkna (1.06_D), pohled od východu.



1.06_09. Západní stěna, severní část, barevně vyznačený zazděný vstup do 1.05, pohled od východu.



1.06_16. Východní stěna, pohled od jihozápadu.

 <p>Národní památkový ústav územní odborné pracoviště v Ústí nad Labem</p>		Žatec		dům č.p. 102		
		patro				
		místnost: 1.06		list č. 1.06_03		
		podlaha	stěna			
		strop	J	Z	S	V
prvek: O ₁₄ 1.06_01						

Severní stěna:

- Postavena z opukového kamene pojeného vápennou maltou. Převážná část východní třetiny stěny zanikla.
- V západní polovině stěny je prolomen okenní otvor O₁₄ 1.06_01.
- Po západní straně otvoru je dochována starší pekovaná omítka, která byla převrstvena omítkou původně s modrým nátěrem zachovaným po východní straně otvoru.

Okenní otvor O₁₄ 1.06_01:

- Okenní otvor prolomen na vnějším líci, ostění z lomového kamene, téměř přímý záklenek vyzděn z cihel. Na vnitřní straně otvoru dochován okenní rám. Okno bylo dvojité dvoukřídle, obě křídla se otevírala do místnosti. Křídla, která se nedochovala, byla zavěšena na zapuštěných závěsích s kuželovým zakončením s kuličkou. Jištěna byla dvěma půlobrtklíky.
- Okenní nika s dovnitř se rozevírajícími špaletami vyzděnými z opuky je ukončena cihelným segmentovým záklenkem.
- **Časové určení:** Použité závěsy odpovídají 2. polovině 19. století.



1.06_11. Severní stěna s okenním otvorem O₁₄ 1.06_01, pohled od jiho-východu.



1.06_13. Severní stěna, okenní otvor O₁₄ 1.06_01, detail záklenku, pohled od jihu.



1.06_14. Severní stěna, okenní otvor O₁₄ 1.06_01, detail horních závěsů západních křídel, pohled od jihu.



1.06_12. Severní stěna, okenní otvor O₁₄ 1.06_01, pohled od jihu.



1.06_15. Severní stěna, okenní otvor O₁₄ 1.06_01, detail spodních závěsů východních křídel a lavičnicku, pohled od jihu.

 Národní památkový ústav územní odborné pracoviště v Ústí nad Labem		Žatec	dům č.p. 102
		patro	
		místnost: 1.07	list č. 1.07_01
		podlaha	stěna
		strop	J Z S V
stav ke dni: květen 2014		prvek:	

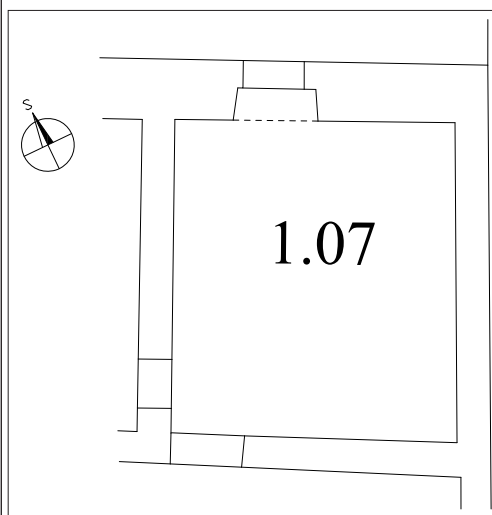
**Celková situace:**

- Místnost umístěná ve východním dílu severního traktu.

Jižní stěna:

- Vyzděna z cihel formátu 6,5-7x11,5-12x25,5-26 cm na tzv. gotickou vazbu. Neomítnuta. Ve východní polovině stěny nasedá na cihly zdivo z lomového opukového kamene.
- Na západní straně prolomena obdélným vstupním otvorem D₅ 1.01_01 (podrobněji viz list P.01_09).

Západní stěna:

- Většina stěny zbořena. Dochované části jsou z opukového kamene doplněné cihlami.



1.07_02. Jižní stěna, východní část, pohled od severozápadu.





1.07_01. Jižní stěna, pohled od severu.



1.07_03. Jižní stěna, východní část, detail polokřížové či tzv. gotické vazby, pohled od severu.



1.07_04. Západní stěna, pohled od východu.

 Národní památkový ústav územní odborné pracoviště v Ústí nad Labem		Žatec	dům č.p. 102				
		patro					
		místnost: 1.07			list č. 1.07_02		
		podlaha		stěna			
		strop	J	Z	S	V	
prvek:							

Severní stěna:

- Postavena z opukového kamene pojeného vápennou maltou. Bez omítek. Nad úrovní parapetu okenního otvoru je stěna v celé šířce zbořena.
- Stěna byla na vnějším líci prolomena okenním otvorem, dochovala se pouze část niky pod parapetem.

Východní stěna:

- Postavena z opukového kamene, omítnuta hrubou vápeno-cementovou omítkou. Není prolomena žádným otvorem.

Podlaha:

- Veškeré horizontální konstrukce zanikly.

Strop:

- Veškeré horizontální konstrukce zanikly.



1.07_05. Severní stěna, dochované pozůstatky v západní části, pohled od jihu.

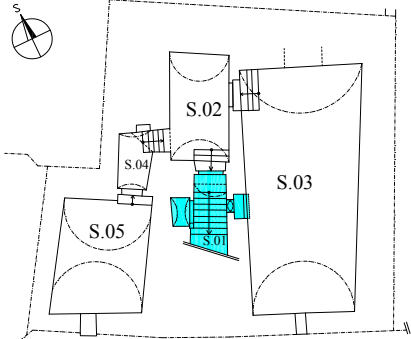

1.07_06. Východní stěna, severní část, pohled od jihozápadu.

 Národní památkový ústav územní odborné pracoviště v Ústí nad Labem		Žatec	dům č.p. 102				
		sklep					
		místnost: S.01			list č. S.01_01		
		podlaha		stěna			
		strop	J	Z	S	V	
prvek:							

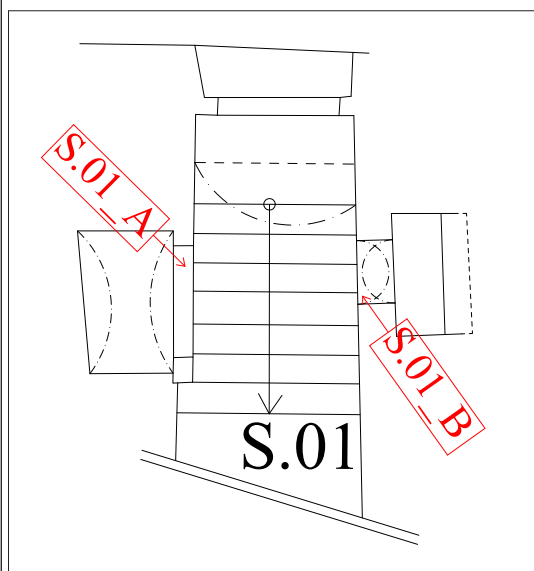
**Celková situace:**

- Jednoramenné segmentovou valenou klenbou zaklenuté schodiště stoupající ze sklepa S.02 do místnosti P.02.

Jižní stěna:

- V celé šíři přechází v místnost P.02.

Západní stěna:

- Vystavěna z většinou neomítnutého opukového kamene na vápennou maltu.
- Na jižní straně je prolomena obdélným otvorem po stranách lemovaným druhotně použitým kamenným ostěním s trémovým překladem (nálezková situace S.01_A). Na otvor navazuje širší segmentově klenutá nika, která je v horní části rozdělena přímým cihelným překladem na dvě části. Stěny niky jsou omítnuty. Na niku navazuje na druhém líci stěny zazděný půlkruhově klenutý otvor (viz list P.03_02).

Severní stěna:

- Z neomítnutého opukového kamene na vápennou maltu.
- Na vnitřním líci prolomena jedním segmentově klenutým otvorem rámovaným kamenným ostěním do prostoru S.02 (profil viz list S.01_02). Na lícové straně polodrážka, otvor byl uzavírán dveřmi (pravděpodobně dvoukřídlými) zavěšenými na kovaných stěžích na (jsou na obou stranách stojek portálu). Nika na vnějším líci je zaklenuta cihelnou segmentovou klenbou. Špalety rozevřené do místnosti S.02 jsou vyzděny z opuky.

Východní stěna:

- Z neomítnutého opukového kamene.
- Na jižní straně je členěna půlkruhově klenutým cihelným portálem, rozměry cihel 6,5x11,5-12x26-25,5 cm, (S.01_B). V hloubce nika s fošnovým překladem, východní stěna niky s dřevěným bedněním. Podle SHP z roku 1992 se v bývalé síni (P.01) nacházely stopy po průchodu do prostoru S.01, dnes jsou však nezřetelné.

Podlaha:

- Kamenné pískovcové stupně schodiště jsou podloženy cihlami.

Strop:

- Zaklenut segmentovou valenou klenbou z lomového opukového kamene, torzovitě dochovány otisky prken šalování.



S.01_01. Vstup do prostoru schodiště do sklepa (S.01) z místnosti P.02, pohled od jihu.



S.01_02. Pohled na klenbu schodiště od severu.



S.01_03. Západní stěna, otvor niky, pohled od severovýchodu.



S.01_04. Západní stěna, trémový překlad nad otvorem niky v západní stěně (S.01_A), pohled od severovýchodu.

 Národní památkový ústav
 územní odborné pracoviště
 v Ústí nad Labem

vypracoval: Tomáš Brož

spolupracovali:
 Jaroslav Skopec
 Michael Rykl

stav ke dni: květen 2014

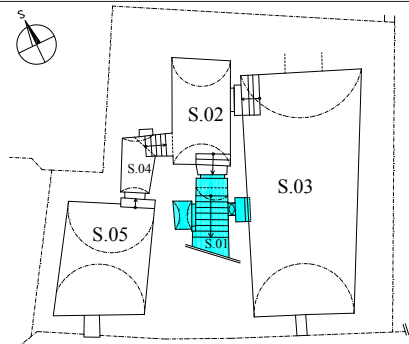

Žatec		dům č.p. 102		
přízemí				
místnost: S.01		list č. S.01_02		
podlaha	stěna			
strop	J	Z	S	V
prvek:				



S.01_05. Východní stěna, na levé straně nika (S.01_B), pohled od severozápadu.

S.01_07. Východní stěna, dřevěný překlad a část zadní stěny niky, pohled od západu.



S.01_09. Severní stěna, detail horní stěžeje na západní straně vstupu do S.02, pohled od východu.



S.01_06. Východní stěna, částečně zazděná půlkruhově ukončená nika (S.01_B), pohled od severozápadu.



S.01_10. Severní stěna, detail horní stěžeje na východní straně vstupu do S.02, pohled od jihozápadu.



S.01_08. Severní stěna se vstupním otvorem do místnosti S.02, pohled od jihu.



Národní památkový ústav
územní odborné pracoviště
v Ústí nad Labem

vypracoval: Tomáš Brož

spolupracovali:
Jaroslav Skopec
Michael Rykl

stav ke dni: květen 2014

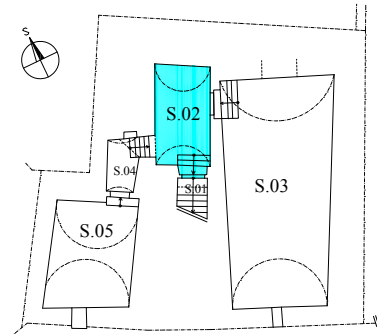

Žatec

dům č.p. 102

sklep

místnost: S.02

list č. S.02_01

podlaha

stěna

strop

J

Z

S

V

prvek:

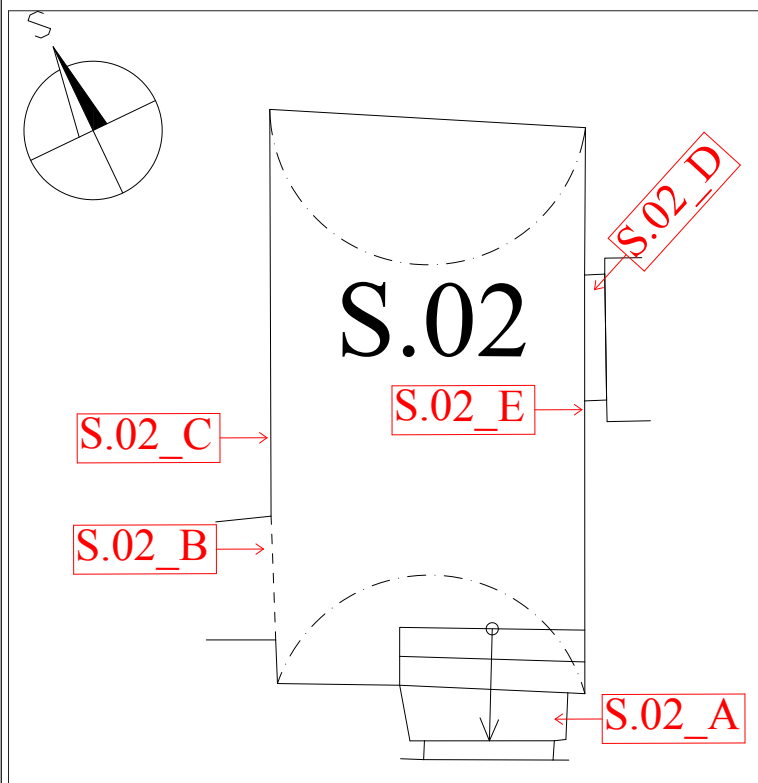

Celková situace:

- Obdélný hloubkově orientovaný prostor situovaný severně od schodiště S.01.

Jižní stěna:

- Z neomítnutého opukového kamene na vápennou maltu, nad vstupem částečně dochovaná hrubá omítka.
- Na východní straně je na vnějším líci prolomen segmentově klenutý otvor (viz list S.01_01). Špaleta na vnitřním líci s mírně rozevřenými špaletami vyzděnými z opuky je ukončena cihelným segmentovým obloukem, formát cihel 6,5x11,5-12x26-25,5 cm (S.02_A). K otvoru stoupá pískovcové schodiště se dvěma kamennými stupni.

Západní stěna:

- Větší část vystavěna z lomového zdiva na vápennou maltu. Na jižní straně kámen přechází v cihelné zdivo. Torzálně dochované hrubé omítky.
- Na jižní straně je prolomena obdélným segmentově ukončeným otvorem. Špaleta i klenba jsou vyzděny z cihel o rozměru 6,5-7x17-18x26 cm (S.02_B). Otvor byl vytvořen dodatečně, o čemž svědčí spára mezi kamenným zdivem a cihelným severně od otvoru (S.02_C).



S.02_01. Jižní stěna, pohled od severu.



S.02_03. Západní stěna, vpravo žlutou čarou vyznačena spára mezi cihelným a kamenným zdivem (S.02_C), pohled od severovýchodu.



S.02_02. Jižní stěna, detail vstupu se schodištěm, pohled od severu.

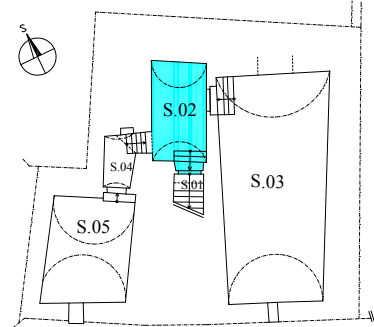

S.02_04. Západní stěna, detail vstupu, pohled od východu.

 Národní památkový ústav územní odborné pracoviště v Ústí nad Labem		Žatec	dům č.p. 102
		sklep	
vypracoval: Tomáš Brož		místnost: S.02	list č. S.02_02
spolupracovali: Jaroslav Skopec Michael Rykl		podlaha	stěna
		strop	J Z S V
stav ke dni: květen 2014		prvek:	

Severní stěna:

- Vystavěna z neomítnutého opukového kamene pojeného vápennou maltou.
- Není členěna žádným otvorem.

Východní stěna:

- Z neomítnutého opukového kamene pojeného vápennou maltou.
- Na severní straně je stěna na vnitřním líci prolomena jedním obdélným segmentově klenutým otvorem. Špalety otvoru jsou kamenné, klenba cihelná, rozměry cihel 6,5-7x11,5-12x26-26,5 cm (S.02_D). Obdélná nika otvoru na straně místnosti S.03 má segmentový záklenek přecházející přímo v klenební výseč. V jižní špaletě je zazděn dřevěný trámek (S.02_E). Jižně od vstupního otvoru je zdivo z poměrně masivních horizontálně kladených kamenů, severně od otvoru jsou použity kameny drobnějších rozměrů.

Podlaha:

- Podlahu tvoří udusaná hlína se zbytky opadaných omítek.

Strop:

- Prostor je zaklenut půlkruhovou valenou kamennou klenbou s poměrně rozsáhlými zbytky omítky se stopami po bedněni.



S.02_07. Východní stěna, detail zazděného trámků (S.02_E) v jižní špaletě vstupního otvoru do místnosti S.03, pohled od severozápadu.



S.02_05. Severní stěna, pohled od jihu.



S.02_06. Východní stěna se vstupním otvorem do místnosti S.03, pohled od jihozápadu.

 Národní památkový ústav
 územní odborné pracoviště
 v Ústí nad Labem

vypracoval: Tomáš Brož

spolupracovali:
 Jaroslav Skopec
 Michael Rykl

stav ke dni: květen 2014

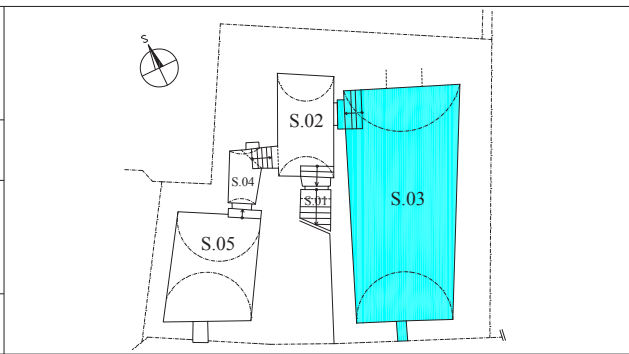

Žatec		dům č.p. 102		
sklep				
místnost: S.03		list č. S.03_01		
podlaha	stěna			
strop	J	Z	S	V
prvek:				

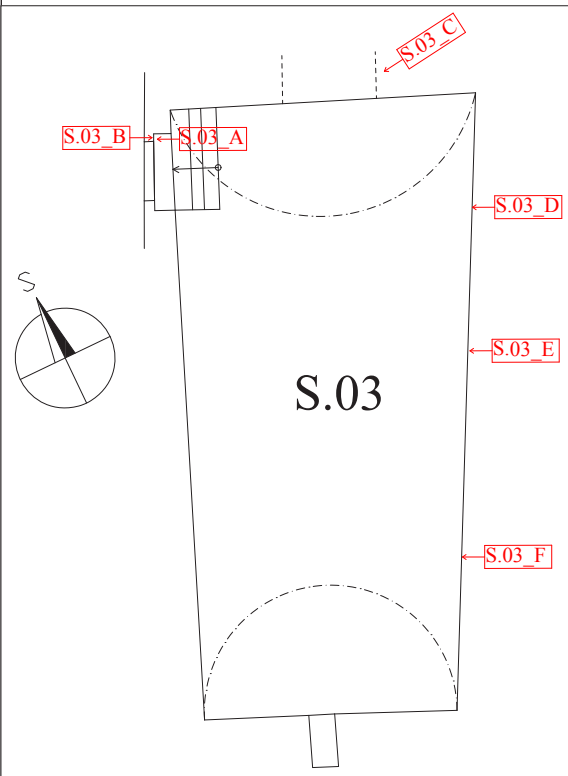

Celková situace:

- Obdélný prostor hloubkově orientovaný, situovaný ve východní části sklepa. Všechny stěny jsou z opukového kamene s fragmentárně dochovanými zbytky omítek.

Jižní stěna:

- Z opukového kamene na vápennou maltu.
- Prolomena větracím okénkem umístěným v ose pod klenbou (viz list E.01_01). Přímé špalety i záklenek okna jsou cihelné.

Severní stěna:

- Z opukového kamene na vápennou maltu.
- V ose stěny je kamenné zdivo odlišného charakteru než okolní. Uvnitř této anomálie zřetelný obrys cihelného zdiva vyplňující původní severní vstup do místnosti (S.03_C).



S.03_02. Jižní stěna, detail větracího okénka, pohled od severu.

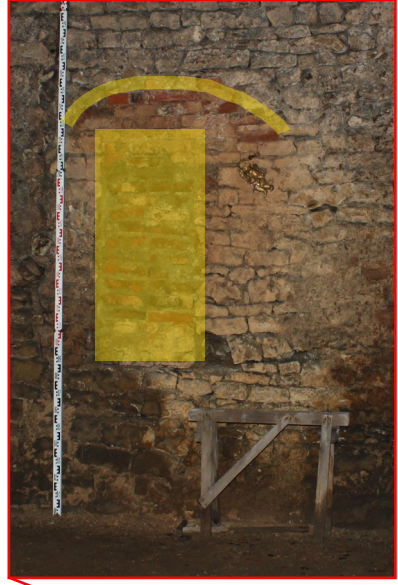

S.03_08. Severní stěna, barevně zvýrazněný detail cihlou vyplněného vstupního otvoru (S.03_C), pohled od jihu.



S.03_01. Jižní stěna, pohled od severu.

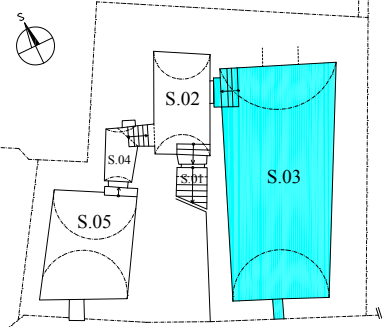

S.03_07. Severní stěna, pohled od jihu.

 Národní památkový ústav územní odborné pracoviště v Ústí nad Labem			Žatec		dům č.p. 102			
			sklep					
			místnost: S.03			list č. S.03_02		
			podlaha		stěna			
			strop	J	Z	S	V	
prvek:								



S.03_03. Západní stěna, pohled od severovýchodu.

Západní stěna:

- Vystavěna z lomového kamene pojeného vápennou maltou.
- Na severní straně na vnějším líci prolomena jedním obdélným vstupním otvorem do místnosti S.02. Vzhledem k odlišné výšce obou prostor stoupá ke vstupu kamenné pískovcové schodiště (stupně jsou podobně jako v místnosti S.01 podloženy cihlami). Nad vstupem málo zřetelná obdélníková výseč.
- Jižní stojku tvoří kamenné ostění, severní je vyskládána z lomového zdiva, segmentový oblouk je cihelný (rozměry cihel viz list S.02_02). Mělké přímé špalety včetně klenutí jsou z lomového kamene.
- V severní stojce na vnějším líci dochováno torzo kovaného pásového závěsu (**S.03_A**) zavěšeného v kované stěžeji zatlučené do kamene. Spodní závěs je zatlučen do dřevěného hranolu zazděného do zdiva (**S.03_B**).

Východní stěna:

- Z lomového kamene na vápennou maltu.
- Nečleněna žádným otvorem.

Podlaha:

- Udusaná hlína.

Strop:

- Místnost je zaklenuta kamennou plnou valenou klenbou se zřetelnými otisky po šalovacích prknech (šířka 30-40 cm). Na severním konci západní strany je klenba prostoupěna obdélnou výsečí nad vstupem. Klenba je rozdělena třemi technologickými spárami, první je 200 cm (**S.03_D**), druhá 450 cm (**S.03_E**) a třetí 810 cm od severní stěny (**S.03_F**).



S.03_04. Západní stěna, vstupní otvor a schodiště do místnosti S.02, pohled od východu.

S.03_05. Západní stěna, detail závěsu zavěšeného ve stěžeji ukotvené v kameni (**S.03_A**), pohled od jihovýchodu.S.03_06. Západní stěna, detail závěsu zavěšeného ve stěžeji ukotvené v dřevěném trámku (**S.03_B**), pohled od jihovýchodu.S.03_09. Klenba, detail otisku šalovacích prken, (**S.03_B**), pohled od severozápadu.



Národní památkový ústav
územní odborné pracoviště
v Ústí nad Labem

vypracoval: Tomáš Brož

spolupracovali:
Jaroslav Skopec
Michael Rykl

stav ke dni: květen 2014

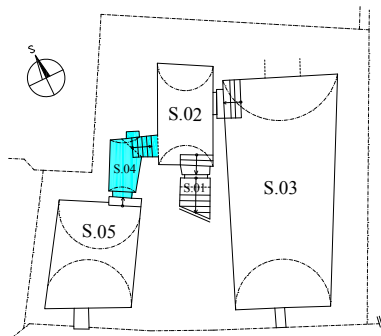

Žatec

dům č.p. 102

sklep

místnost: S.04

list č. S.04_01

podlaha

stěna

strop

J

Z

S

V

prvek:

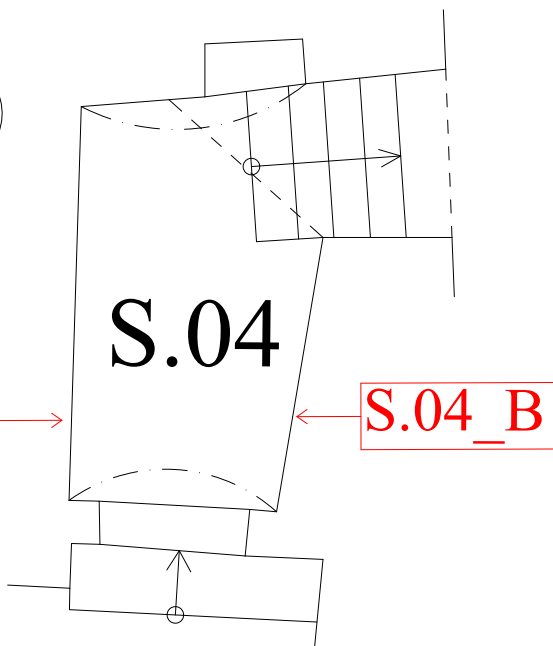
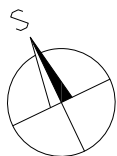

Celková situace:

- Prostor spojující místnost S.02 s prostorem S.05.

Jižní stěna:

- Vyzděna k kamenného zdiva pojeného vápenou maltou, neomítnuta.
- Prakticky přes celou šíři je prolomen půlkruhově klenutý kamenný portál do místnosti S.05. Podrobněji viz list S.05_01.

Západní stěna:

- Z větší části postavena z cihelného zdiva s běhounovou vazbou (rozměry cihel 6,5-7x17-18x26 cm). V jižní části je zdivo kamenné (S.04_A), viz snímek číslo S.04_02).
- Nečleněna žádným otvorem.



S.04_01. Jižní stěna, rubová strana portálu, pohled od jihu.

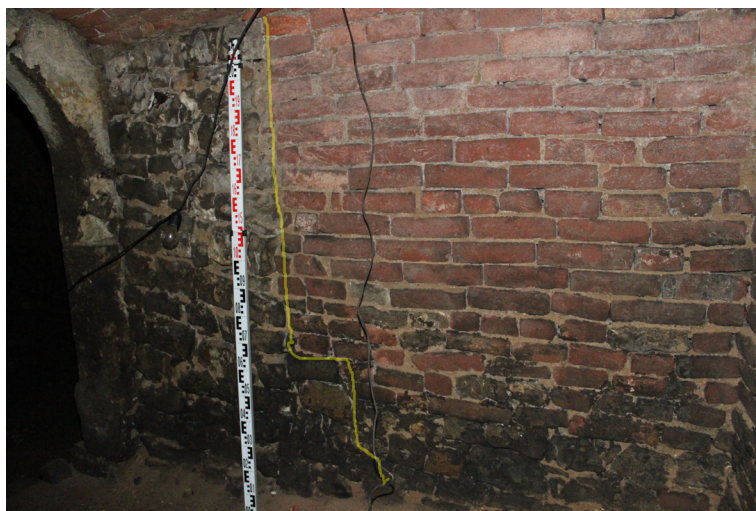

S.04_02. Západní stěna, žlutou čarou vyznačen předěl mezi kamenným a cihelným zdivem (S.04_A), pohled od severozápadu.

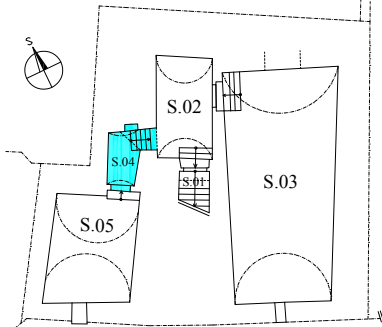
 Národní památkový ústav územní odborné pracoviště v Ústí nad Labem		Žatec		dům č.p. 102		
		sklep				
vypracoval: Tomáš Brož		místnost: S.04		list č. S.04_02		
spolupracovali: Jaroslav Skopec Michael Rykl		podlaha	stěna			
stav ke dni: květen 2014		strop	J	Z	S	V
		prvek:				



S.04_03. Severní stěna, pohled od jihu.

Severní stěna:

- Vystavěna z neomítnutých cihel o stejném rozměru jako v západní stěně.
- Stěna je prolomena mělkou segmentově klenutou nikou.

Východní stěna:

- Severní část kolem otvoru do místnosti S.02 je postavena z neomítnutých cihel (rozměr viz západní stěna). V jižní polovině cihelné zdivo přechází do lomového kamene (S.04_B), rovněž neomítnutého. Oba materiály jsou spojeny vápennou maltou.
- Kromě vstupu do S.02 (viz list S.02_01) není prolomena žádným otvorem.

Podlaha:

- Z větší části udusaná hlína, pod vstupem do S.02 pět kamenných stupňů.

Strop:

- Celý prostor je zaklenut valenou segmentovou neomítnutou cihelnou klenbou, rozměry cihel jsou 6x24 cm.



S.04_05. Východní stěna, žlutou čarou vymezen předěl mezi kamenným a cihelným zdivem (S.04_B), pohled od jihozápadu.



S.04_04. Severní stěna a část východní stěny se vstupním otvorem do S.02, pohled od jihozápadu.

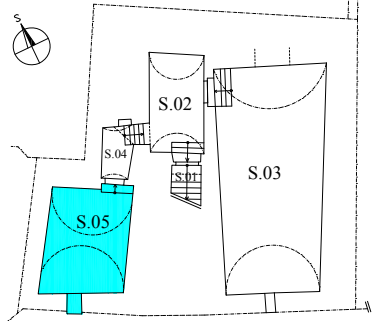

S.04_06. Klenba, pohled od jihu.

 Národní památkový ústav územní odborné pracoviště v Ústí nad Labem		Žatec	dům č.p. 102
		sklep	
		místnost: S.05	list č. S.05_01
		podlaha	stěna
		strop	J Z S V
stav ke dni: květen 2014		prvek:	

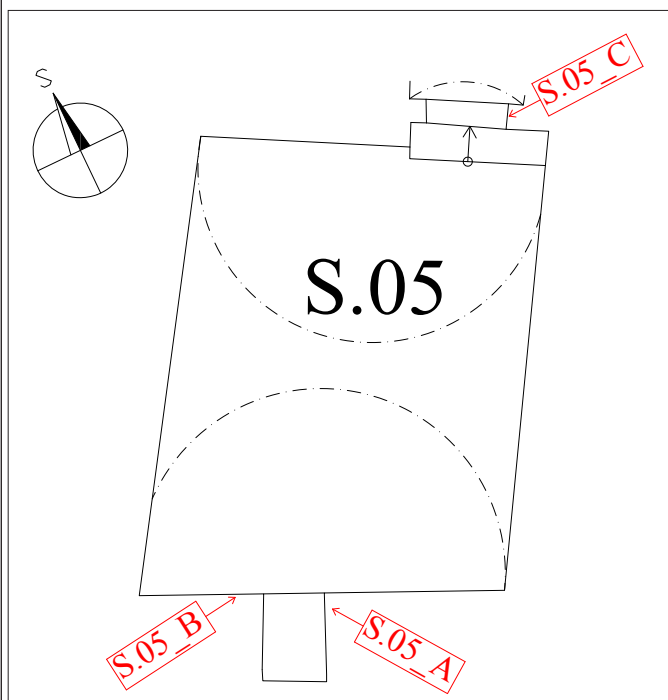
**Celková situace:**

- Místnost obdélného půdorysu situovaná v jihozápadní části sklepa.

Jižní stěna:

- Z opukového kamene pojeného vápennou maltou. Neomítnutá.
- Pod vrcholnicí je prolomena obdélným větracím oknem (viz list E.01_04). Jeho přímé špalety jsou vyzděny z cihelného zdiva, formát cihel 7x13,5x28,5 cm (**S.05_A**). Přímý překlad je z ocelových traverz, mezi kterými jsou položeny cihly.
- Pod oknem je ve stěně mělká nika s cihelným segmentovým záklenkem, cihly mají formát 6x24 cm, třetí rozměr nebylo možné změřit (**S.05_B**).

Západní stěna:

- Z lomového kamene pojená vápennou maltou. Bez otvorů.

Východní stěna:

- Z lomového kamene pojená vápennou maltou. Bez otvorů.



S.05_03. Jižní stěna, větrací okno pod klenbou s cihelnou špaletou a záklenkem (**S.05_A**), pohled od severu.



S.05_02. Jižní stěna, cihelný záklenek v západní části stěny, pohled od severu.



S.05_01. Jižní stěna, pohled od severu.



S.05_04. Západní stěna, pohled od severovýchodu.

 Národní památkový ústav
 územní odborné pracoviště
 v Ústí nad Labem

vypracoval: Tomáš Brož

spolupracovali:
 Jaroslav Skopec
 Michael Rykl

stav ke dni: květen 2014

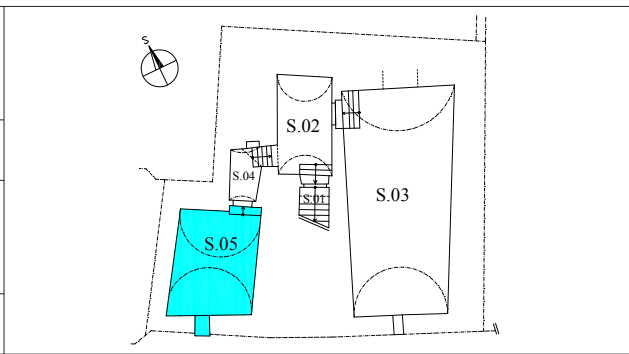

Žatec		dům č.p. 102		
sklep				
místnost: S.05		list č. S.05_02		
podlaha	stěna			
strop	J	Z	S	V
prvek: portál P ₁ S.05_01				

Severní stěna:

- Vystavěna z opukového kamene, neomítnuta.
- Na východní straně je stěna prolomena portálem P₁ S.05_01 (S.05_C).
- Západně od portálu je stěna členěna mělkou nikou s cihelným záklenkem. Nika je na východní straně narušena přízdívkou portálu, je proto pravděpodobné, že portál osazen dodatečně.

Portál P₁ S.05_01:

- Pískovcový portál s půlkruhovým záklenkem. Stojky jsou sesazeny ze dvou dílů, přičemž spodní díl je dvakrát delší než díl horní. Záklenek je sesazen ze tří částí.
- Lícová strana směřující k jihu nese jednoduše okosenou hranu (profil viz níže) vyběhající z diagonálně sklopených trojúhelných náběžných štítků.
- Rubová strana směřující k severu je pravoúhlá bez polodrážky.
- Otvor byl pravděpodobně uzavírán z rubové strany, na východní stojce jsou stopy po kovaných závěsech.

Podlaha:

- Podlaha je tvořena udusanou hlínou s příměsí valounů.

Strop:

- Celý prostor je zaklenut plnou valenou klenbou s nízko posazenými patkami. Větší část klenby je z lomového opukového kamene, v pásu kolem vrcholnice (cca 2 m široký) je klenba složena z cihel (formát 6x24 cm). Na klenbě pozůstatky omítky.



S.05_05. Severní stěna, pohled od jihu.



S.05_10. Klenba, pohled od severu.

S.05_08. Severní stěna, portál P₁ S.05_01, lícová strana, detail okosení a náběžného štítku východní stojky, pohled od jihozápadu.

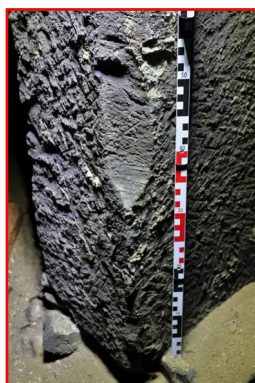

S.05_09. Severní stěna, detail niky západně od portálu, pohled od jihozápadu.





S.05_06. Severní stěna, portál P₁ S.05_01, lícová strana, pohled od jihu.



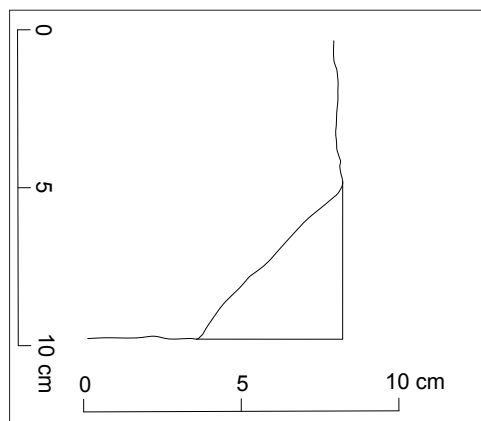

S.05_07. Severní stěna, portál P₁ S.05_01, rubová strana, pohled od severu.

Profil západní stojky portálu P₁ S.05_01.

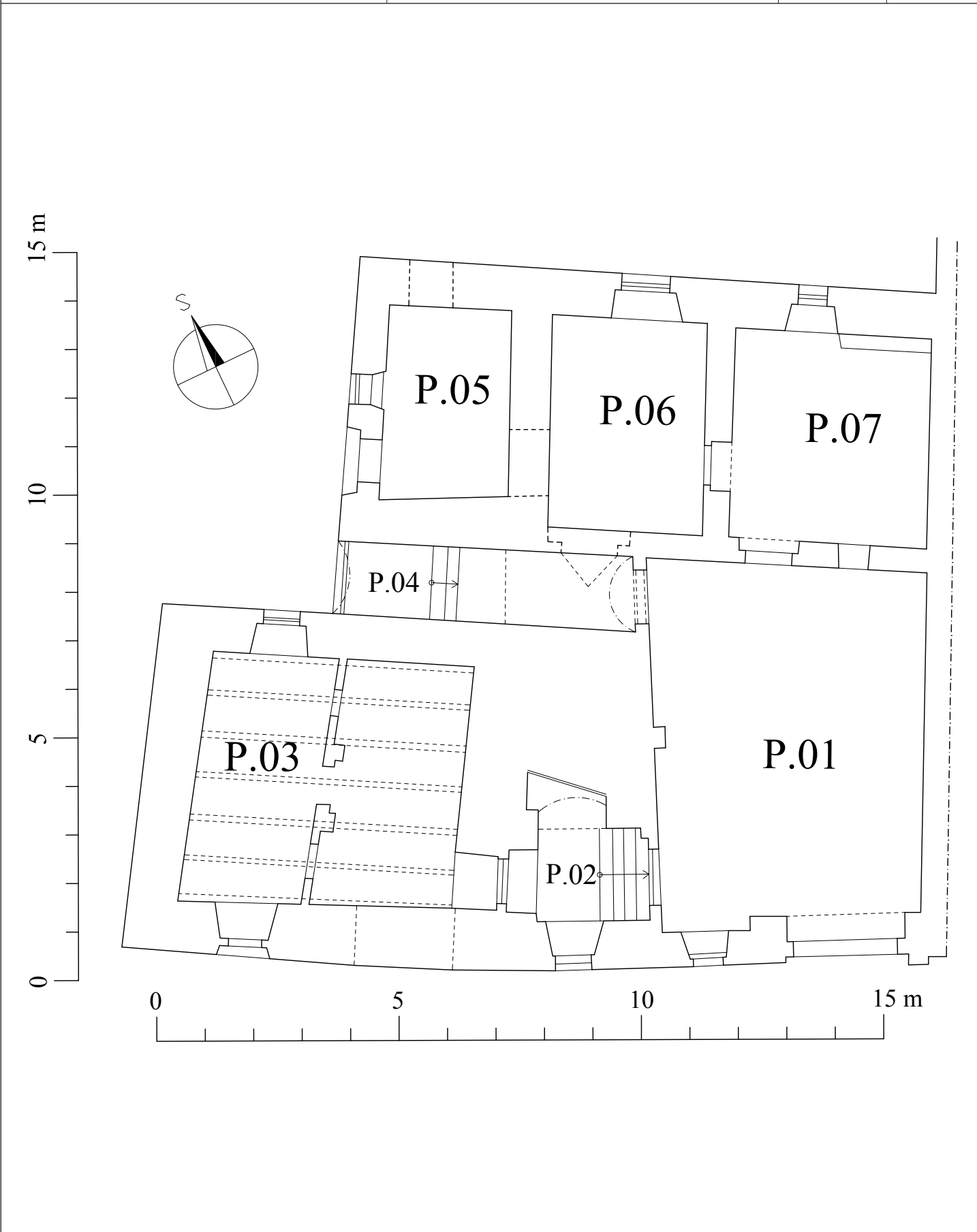

 Národní památkový ústav územní odborné pracoviště v Ústí nad Labem	Žatec autor zaměření (převzato): Ebel, Muk: Žatec č.p. 102, SURPMO 1992		dům č.p. 102 uloženo: archiv SHP NPÚ ú.o.p v Ústí nad Labem		
	vypracoval: Tomáš Brož		překreslil: Hana Ptáčková, 2012		
spolupracovali: Jaroslav Skopec, Michael Rykl		situace	pohled	půdorys	řez
stav ke dni: květen 2014		podrobnosti: přízemí		stav konstrukci k: květen 2014	číslo přílohy: 01



 Národní památkový ústav územní odborné pracoviště v Ústí nad Labem	Žatec autor zaměření (převzato): Ebel, Muk: Žatec č.p. 102, SURPMO 1992		dům č.p. 102 uloženo: archiv SHP NPÚ ú.o.p v Ústí nad Labem		
	vypracoval: Tomáš Brož		překreslil: Hana Ptáčková, 2012		
spolupracovali: Jaroslav Skopec, Michael Rykl		situace	pohled	půdorys	řez
stav ke dni: květen 2014		podrobnosti: patro		stav konstrukci k: květen 2014	číslo přílohy: 02

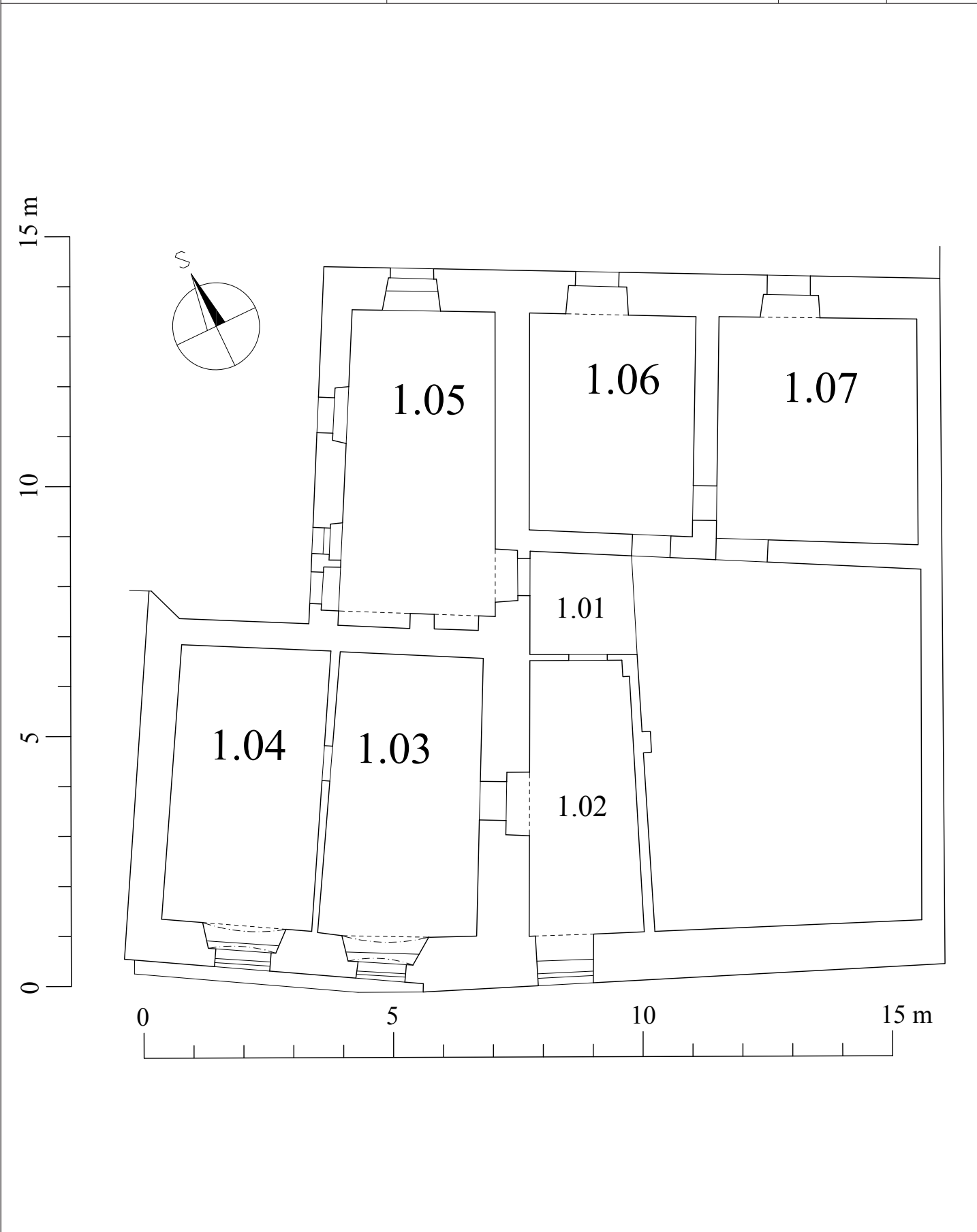

 Národní památkový ústav územní odborné pracoviště v Ústí nad Labem	Žatec autor zaměření (převzato): Ebel, Muk: Žatec č.p. 102, SURPMO 1992	dům č.p. 102 uloženo: archiv SHP NPÚ ú.o.p v Ústí nad Labem
	vypracoval: Tomáš Brož překreslil: Hana Ptáčková, 2012	situace pohled půdorys řez
spolupracovali: Jaroslav Skopec, Michael Rykl stav ke dni: květen 2014	podrobnosti: sklep	

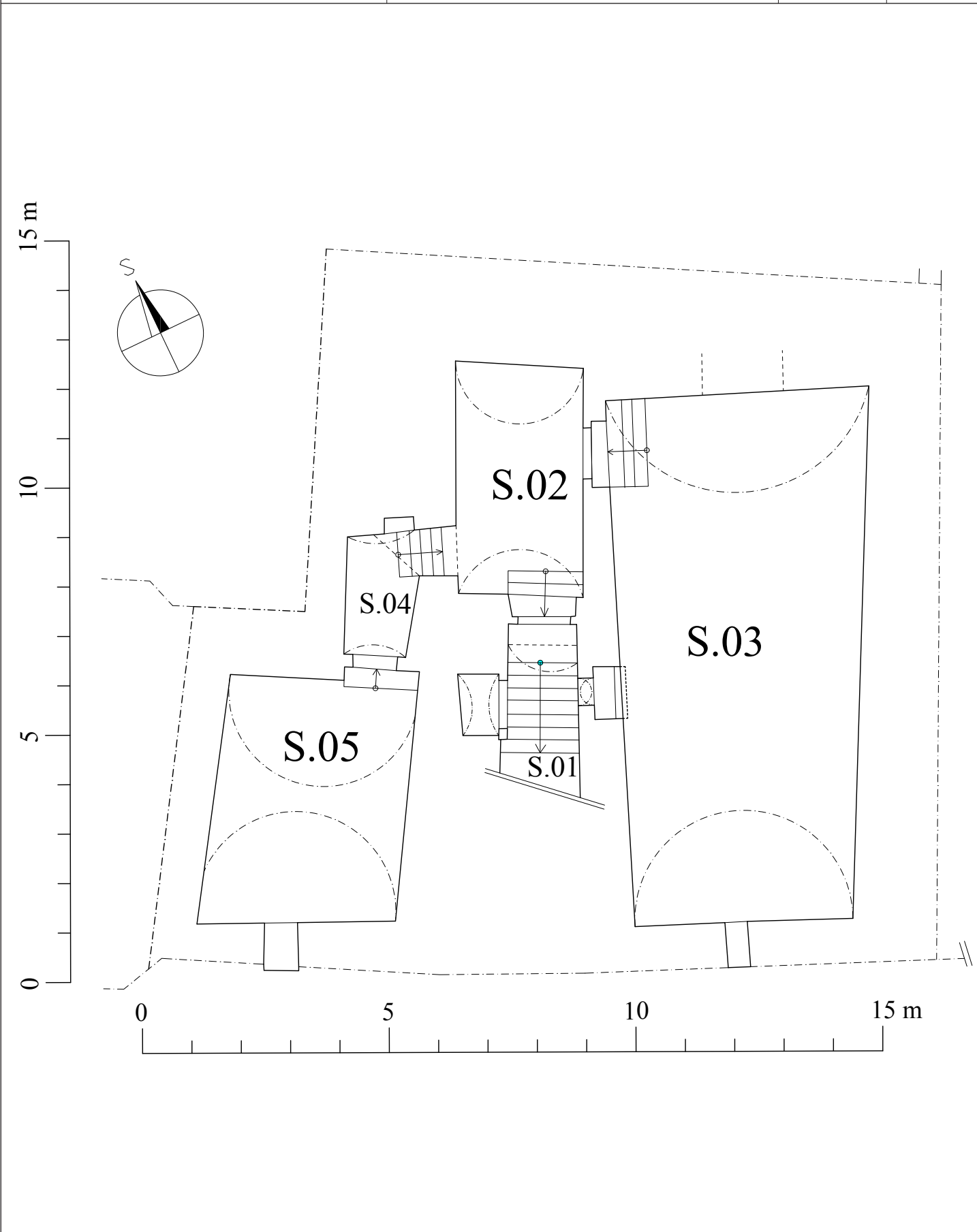

 Národní památkový ústav územní odborné pracoviště v Ústí nad Labem	Žatec autor zaměření (převzato): Gütner, F.: plán utilitární úpravy síně a přilehlých prostor, 1935	dům č.p. 102	plánové přílohy uloženo: archiv stavebního úřadu Žatec
	vypracoval: Tomáš Brož	překreslil:	stav konstrukci k:
spolupracovali: Jaroslav Skopec, Michale Rykl	situace pohled půdorys řez	květen 2014	04
stav ke dni: květen 2014	podrobnosti: situace, půdorys a řez dotčených částí		

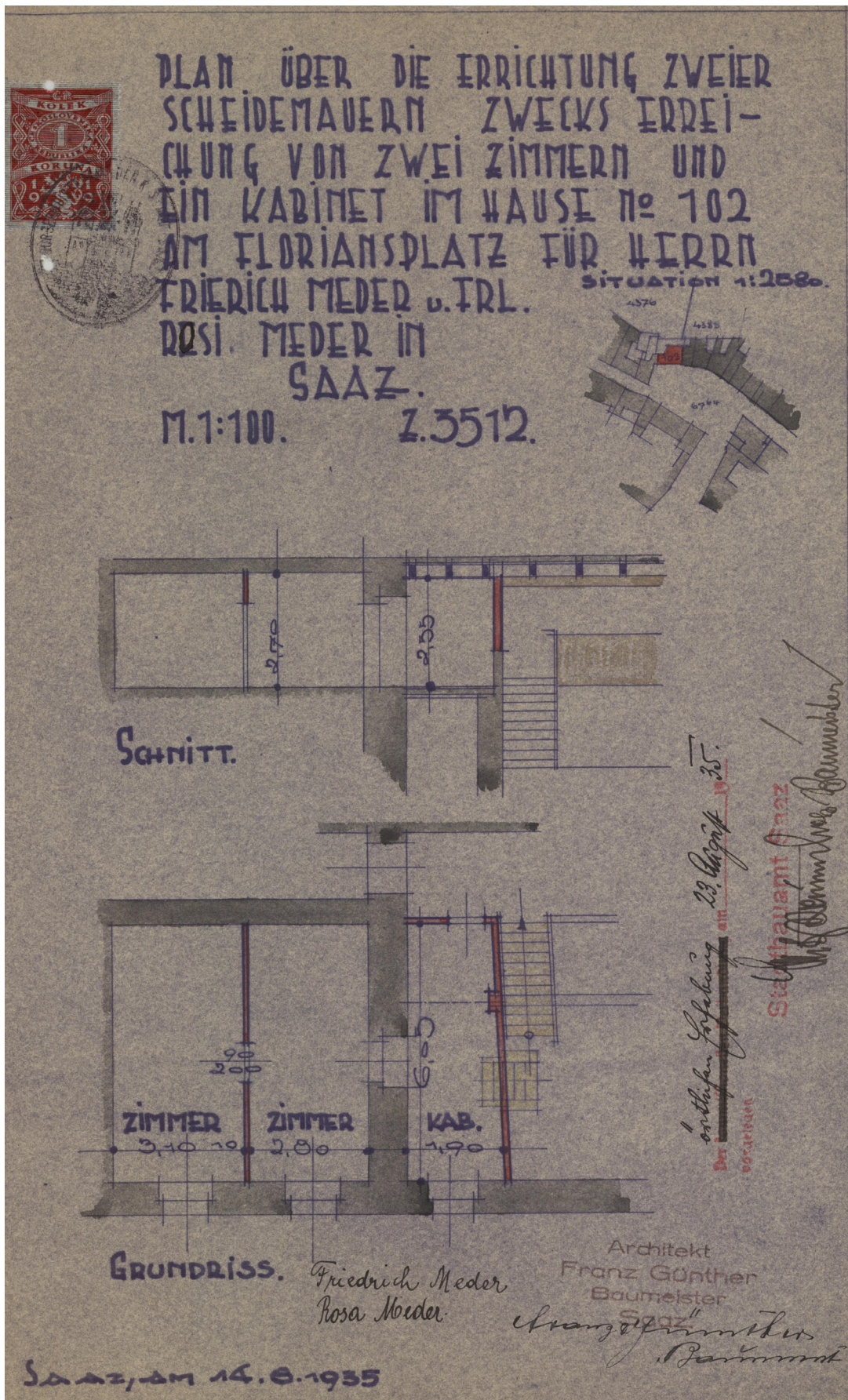

 Národní památkový ústav územní odborné pracoviště v Ústí nad Labem	Žatec autor zaměření (převzato): PBH Žatec 1969	dům č.p. 102	plánové přílohy uloženo: archiv stavebního úřadu Žatec	
	vypracoval: Tomáš Brož	překreslil:	stav konstrukci k:	číslo přílohy:
spolupracovali: Jaroslav Skopec, Michale Rykl	situace	pohled	půdorys	řez
stav ke dni: květen 2014	podrobnosti: situace	květen 2014	05	

SITUACE

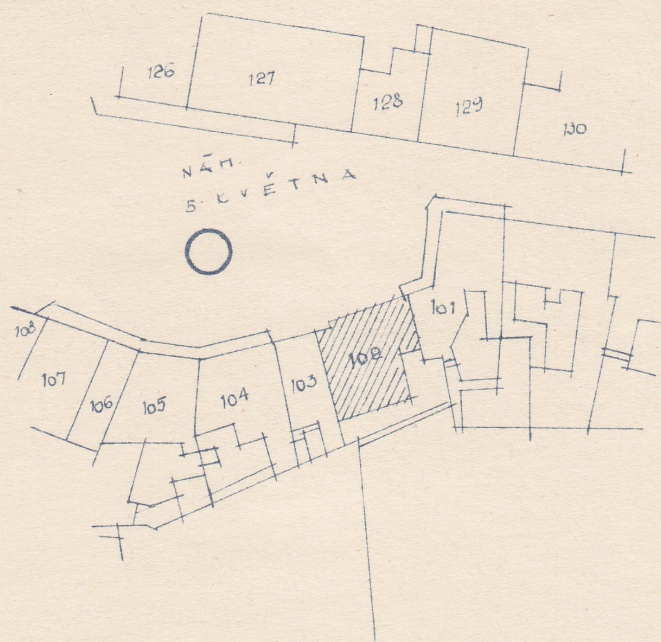

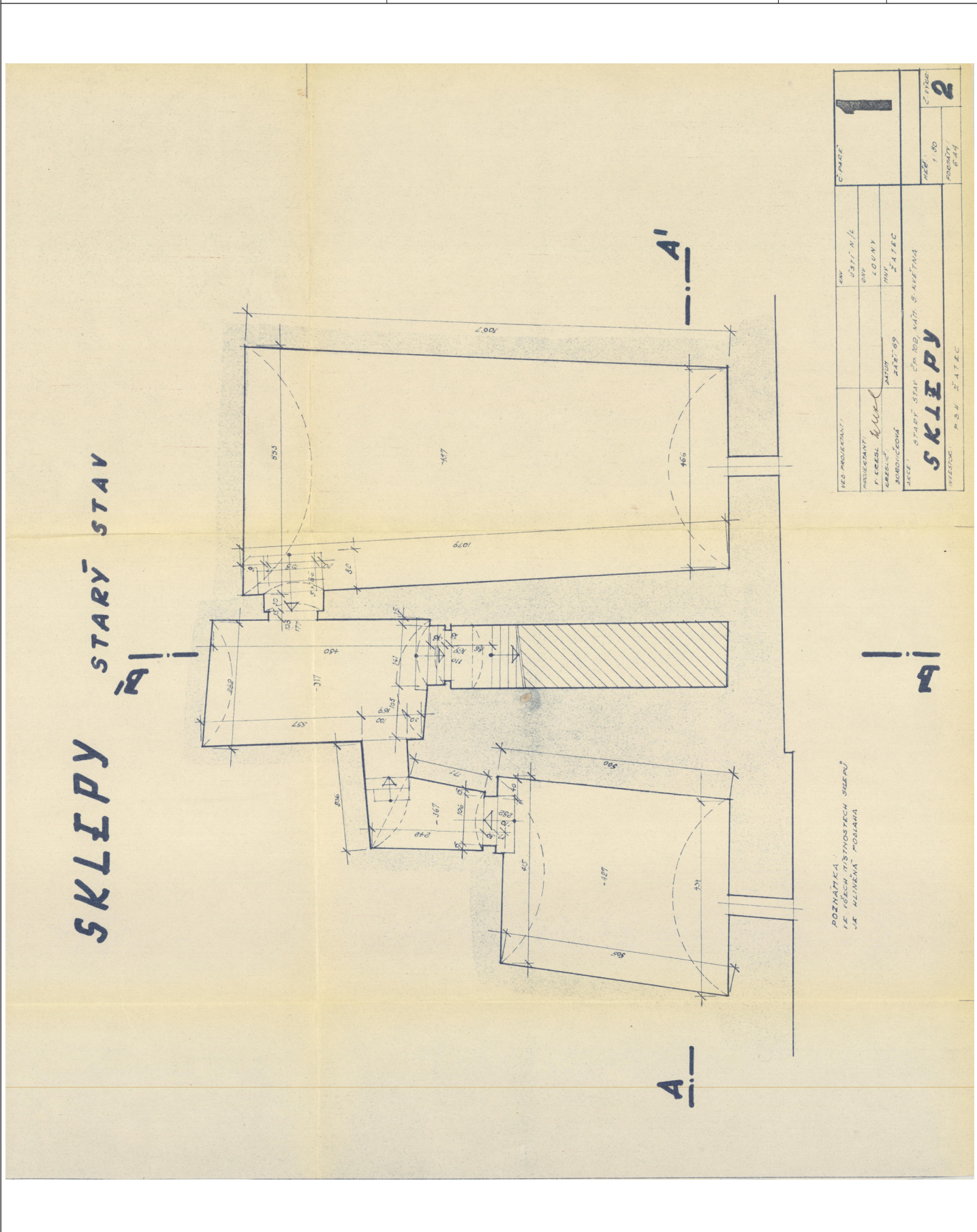

VED. PROJEKTANT	ENV	1
PROJEKTANT	OVV	
KRESLIČ	MNV	
V. KRESL. <i>hrucl</i> " BOROVICKOVÁ	DATUM ZÁŘÍ 69	ÚSTĚN/L LOUNY ŽATEC
AKCE: STARÝ STAV ČP 102, NÁM. 5. KVĚTNA SITUACE		MĚR: 1:1000
INVESTOR: P.BH ŽATEC		FORMÁT: 1A4 1

 Národní památkový ústav územní odborné pracoviště v Ústí nad Labem	Žatec autor zaměření (převzato): PBH Žatec 1969		dům č.p. 102		plánové přílohy uloženo: archiv stavebního úřadu Žatec
	vypracoval: Tomáš Brož	překreslil:		stav konstrukci k: květen 2014	
spolupracovali: Jaroslav Skopec, Michale Rykl	situace	pohled	půdorys	řez	stav ke dni: květen 2014
stav ke dni: květen 2014	podrobnosti: sklep - starý stav				

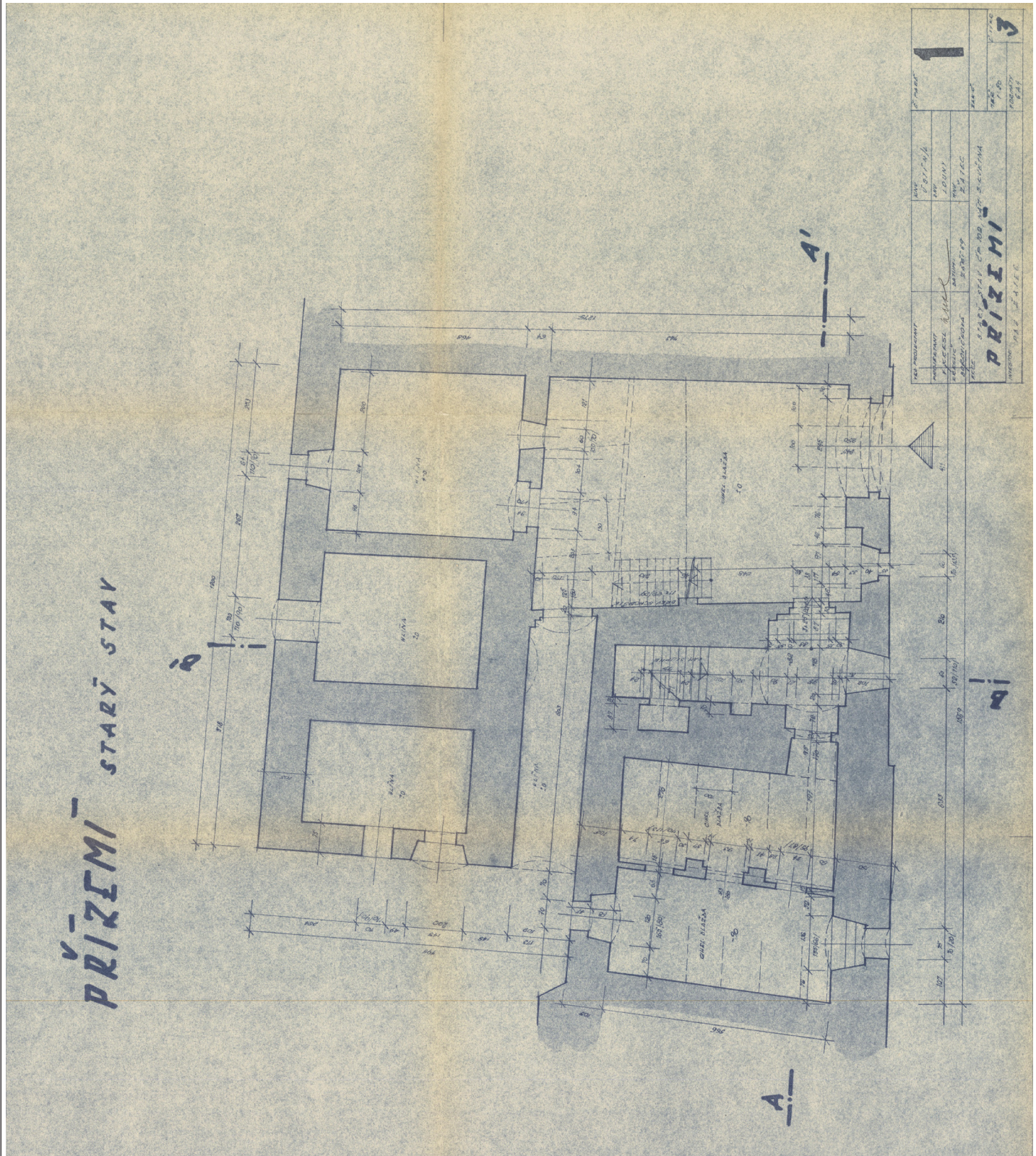

 Národní památkový ústav územní odborné pracoviště v Ústí nad Labem	Žatec autor zaměření (převzato): PBH Žatec 1969		dům č.p. 102		plánové přílohy uloženo: archiv stavebního úřadu Žatec	
	vypracoval: Tomáš Brož	překreslil:		situace pohled půdorys řez		stav konstrukci k:
spolupracovali: Jaroslav Skopec, Michale Rykl	podrobnosti: přízemí - starý stav		květen 2014		07	



 <p>Národní památkový ústav územní odborné pracoviště v Ústí nad Labem</p>	<p>Žatec</p> <p>autor zaměření (převzato): PBH Žatec 1969</p>		<p>dům č.p. 102</p>		<p>plánové přílohy</p> <p>uloženo: archiv stavebního úřadu Žatec</p>	
	<p>vypracoval: Tomáš Brož</p>		<p>překreslil:</p>		<p>stav konstrukci k: květen 2014</p>	
<p>spolupracovali: Jaroslav Skopec, Michale Rykl</p>		<p>situace</p>	<p>pohled</p>	<p>půdorys</p>	<p>řez</p>	<p>číslo přílohy: 08</p>
<p>stav ke dni: květen 2014</p>		<p>podrobnosti: patro - starý stav</p>		<p>stav konstrukci k: květen 2014</p>		<p>08</p>

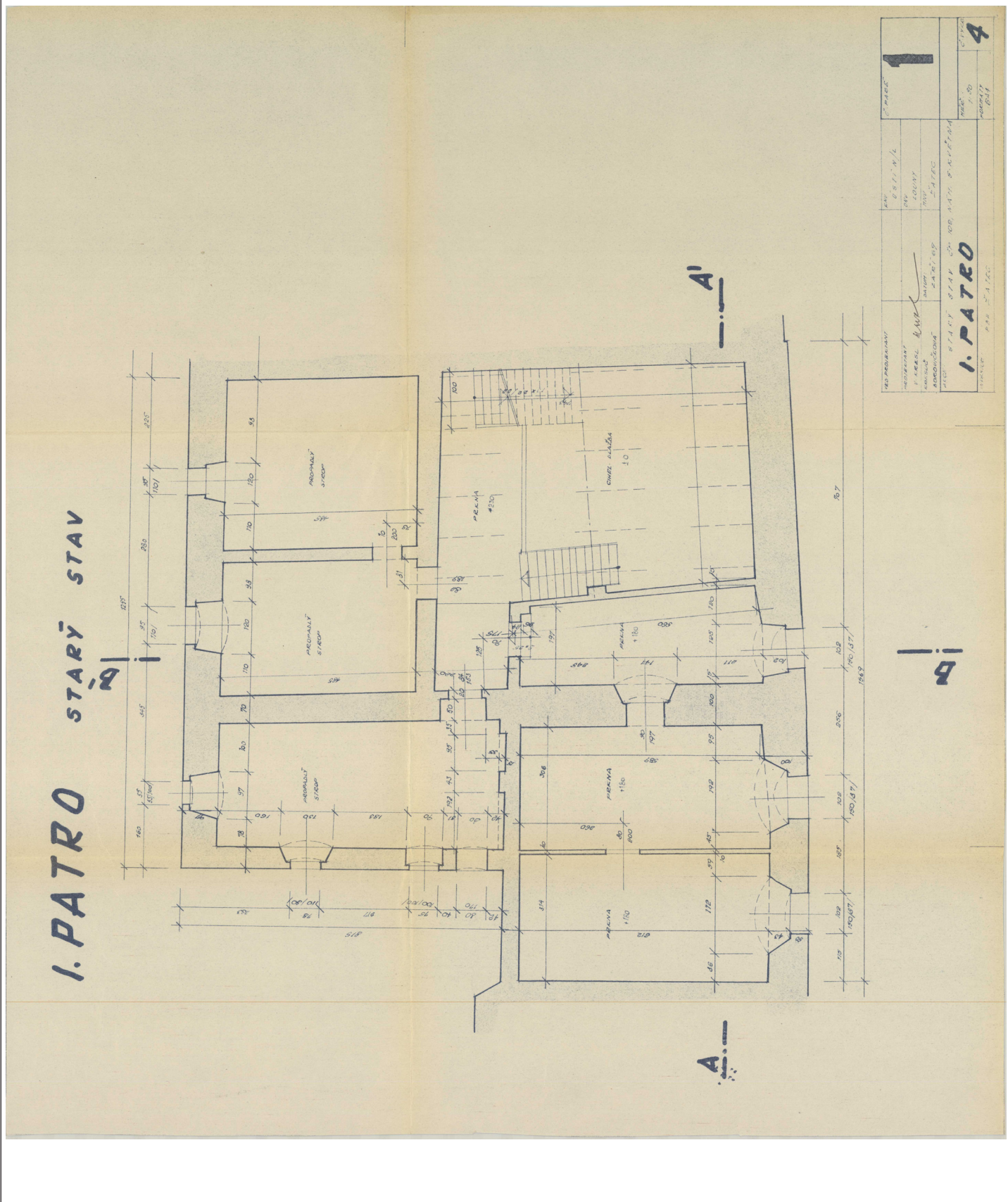

 Národní památkový ústav územní odborné pracoviště v Ústí nad Labem	Žatec autor zaměření (převzato): PBH Žatec 1969	dům č.p. 102	plánové přílohy uloženo: archiv stavebního úřadu Žatec			
vypracoval: Tomáš Brož	překreslil:		stav konstrukci k:			
spolupracovali: Jaroslav Skopec, Michale Rykl	situace	pohled	půdorys	řez	květen 2014	číslo přílohy: 09
stav ke dni: květen 2014		podrobnosti: řez A-A' - starý stav				

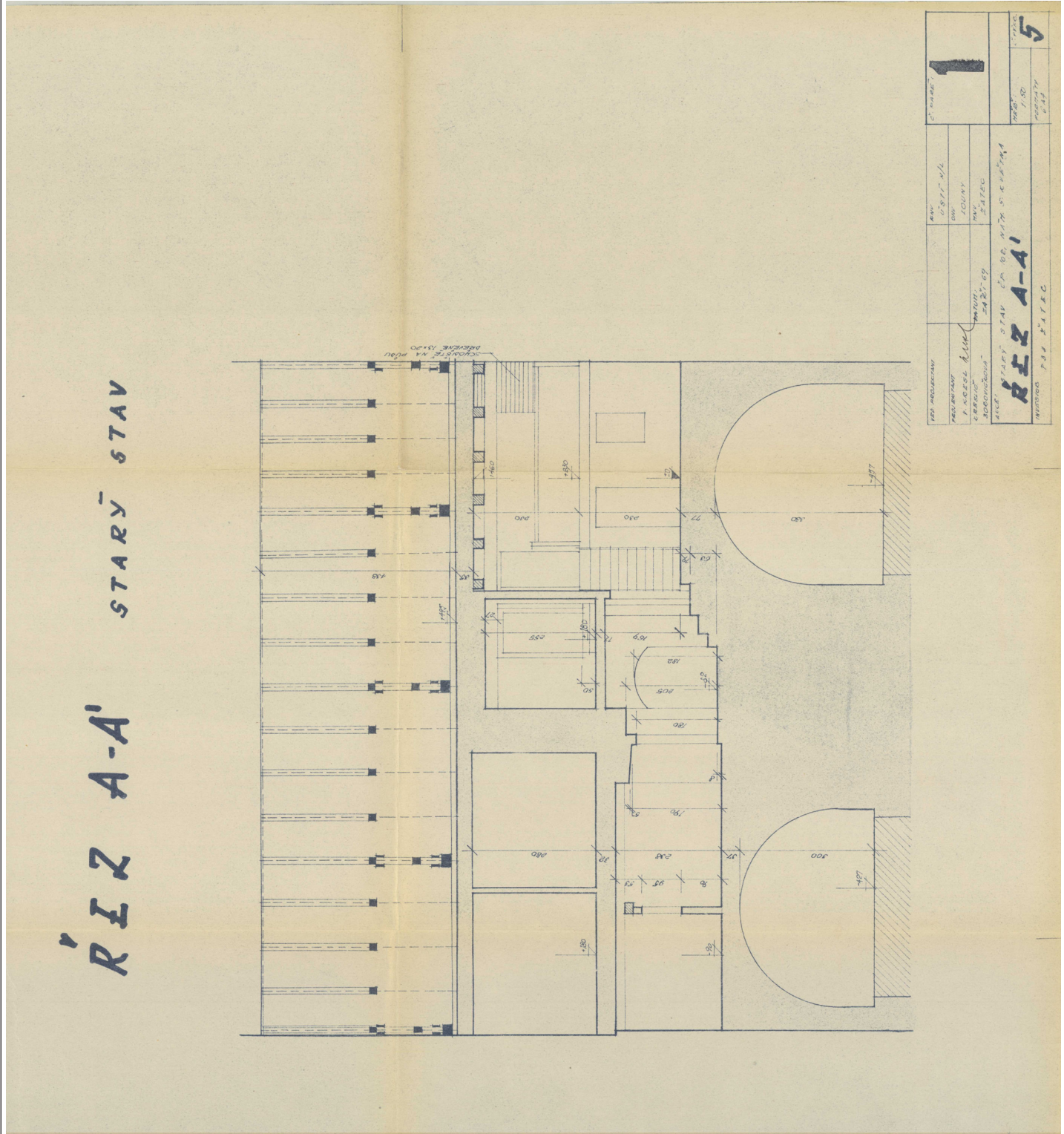

1	5
PROJEKTOVANÝ P. KREJČI KLIK	PROJEKTOVANÝ P. KREJČI KLIK
KONSTRUKČNÍ M. RYKL	KONSTRUKČNÍ M. RYKL
PROJEKTOVANÝ T. BROŽ	PROJEKTOVANÝ T. BROŽ
ŘEZ A-A' STARÝ STAV ČA. 02. NA ZEM. K. 102/101A ŽATEC	
MĚRITEL T. B. ŽATEC	MĚRITEL T. B. ŽATEC

 Národní památkový ústav územní odborné pracoviště v Ústí nad Labem	Žatec autor zaměření (převzato): PBH Žatec 1969	dům č.p. 102	plánové přílohy uloženo:
	vypracoval: Tomáš Brož	překreslil:	
spolupracovali: Jaroslav Skopec, Michale Rykl	situace pohled půdorys řez	stav konstrukci k:	číslo přílohy:
stav ke dni: květen 2014	podrobnosti: řez B-B' - starý stav	květen 2014	10

ŘÍZ B-B' STARÝ STAV

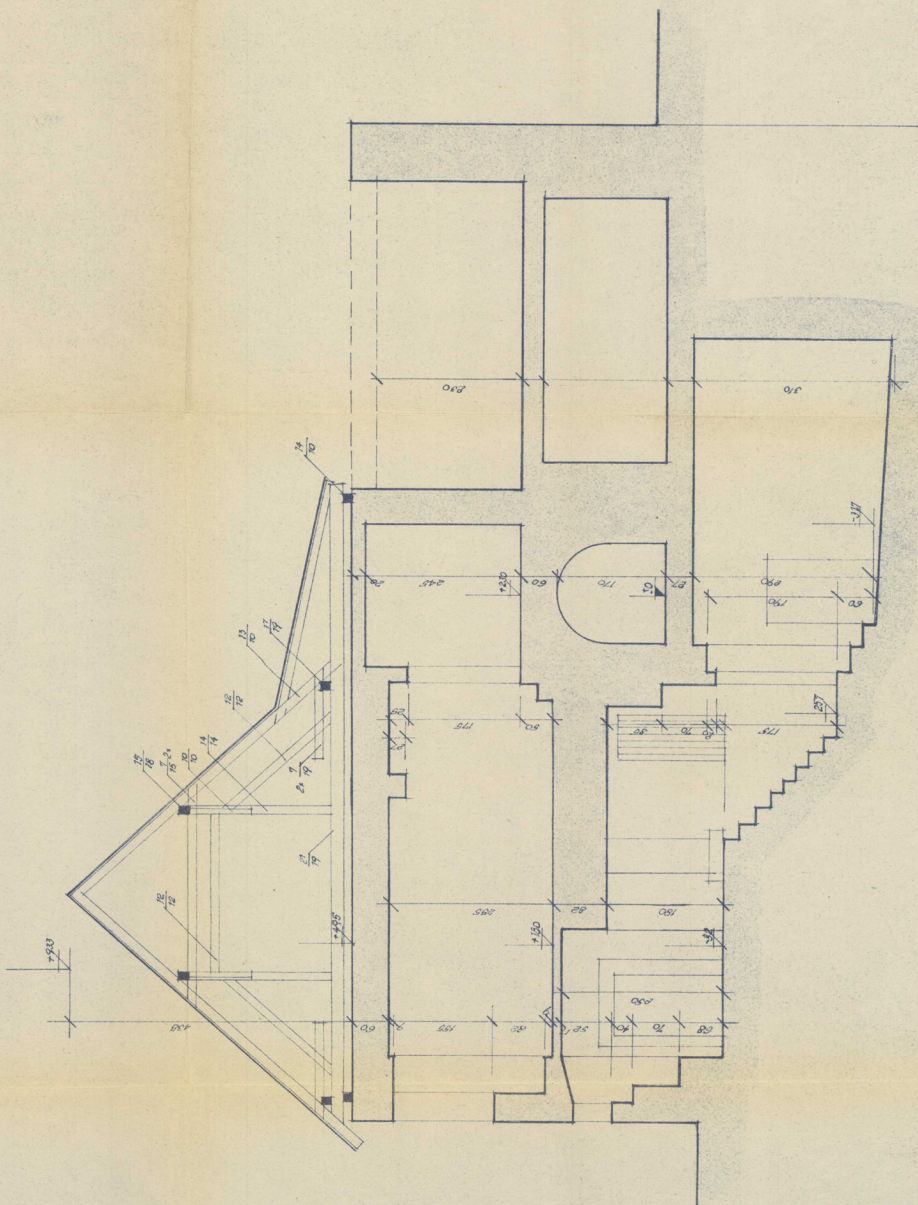

VEŠ. PROJEKTANT	EVJ	OST. N/2
PROJEKTANT	OTF	LOUNY
VYKRESLIL	BRZ	PRŮM. ŽATEC
KONTROLA	OTF	
VEŠ. STAV. Č. 102, 103, 104, 105, 106	1 6	
ŘÍZ B-B' P. B. H. ŽATEC	1/100 10/14	100 10/14

 Národní památkový ústav územní odborné pracoviště v Ústí nad Labem	Žatec autor zaměření (převzato): PBH Žatec 1969	dům č.p. 102	plánové přílohy uloženo: archiv stavebního úřadu Žatec
	vypracoval: Tomáš Brož	překreslil:	situace pohled půdorys řez
spolupracovali: Jaroslav Skopec, Michale Rykl	podrobnosti: pohled od jihu		
stav ke dni: květen 2014			

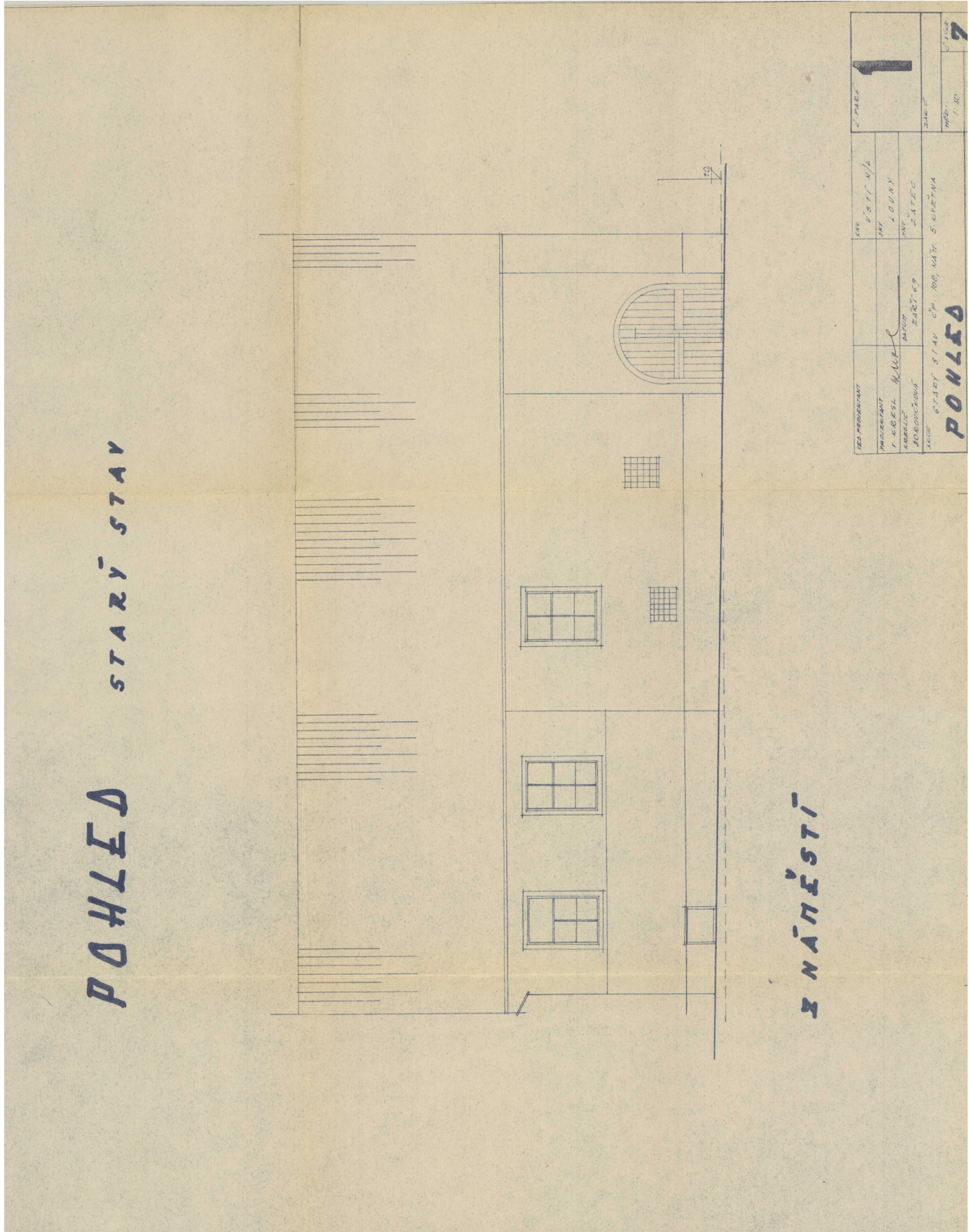

KČP PROJEKTANT ING. J. SKOPEC K. B. K. S. L. ŽATEC	MPR M. RYKL ŽATEC	SAV S. BROŽ ŽATEC	Č. PŘÍL. 1	Č. ÚČ. 102
AKCE STARÝ STAV Č. P. 102, NĀNĚSTĚ	MPR 1/10	MPR 1/10	MPR 1/10	MPR 1/10

POHLED
STARÝ STAV

Z NĀNĚSTĚ